

# 投資シグナル

2021

# 頌春

新春号

第374号

## 京滋の3月期決算上場企業の20年4～9月期業績概況 任天堂大幅増益の貢献で京滋企業全体の営業利益は3割増

京都、滋賀に本社を置く3月期決算上場企業46社（金融3社除く）の21年3月期第2四半期累計期間（20年4～9月）は、前年同期比で売上高が0.8%増、営業利益が31.6%増となった（西村証券の集計）。前年同期（0.06%減収、11.7%営業減益）から一転し、わずかながら増収となったのに加え、大幅な営業増益率となった。前年同期比209.3%増益となった任天堂が46社の営業利益合計額の4割強を占めており、第1四半期に続き、この点が大きく反映される形になっている（任天堂を除くと8.0%減益）。

京滋の3月期決算上場企業の第2四半期営業利益状況（%は前年同期比。内側が20.3、外側が21.3。単位・社）

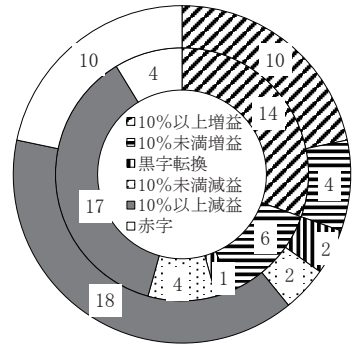

この46社のうち、増収企業数は前年同期の20社から7社へと減少し、増収企業の比率は全体の15%（前年同期43%）へと縮小した。営業増益（黒字転換含む）企業数については前年同期の21社から16社へ減少し、全体に占める営業増益（黒字転換含む）企業の比率は35%（同46%）へ低下したが、売上高に比べると減り方は緩やかとなった。上記のグラフをみると、「10%以上増益」が10社（同14社）に、「10%未満増益」も4社（同6社）に減少。また、「10%未満減益」が2社（同4社）に減少した一方、「10%以上減益」が18社（同17社）、赤字企業は10社（同4社）へ増加している。

21年3月期の通期業績見通しについて、西村証券の集計（会社側予想ベース。20年11月末現在）では、1社のみ「未定」となっており、発表済みの45社合計で売上高が前年比2.2%減、営業利益は同6.0%増の見通しとなった。なお、発表企業45社のうち、増収見通しは8社、営業増益見通しは12社となっている。

## 西村証券

金融商品取引業者 近畿財務局長（金商）第26号  
加入協会 日本証券業協会  
指定紛争解決機関 特定非営利法人 証券・金融商品あっせん相談センター

本店	〒600-8007 京都市下京区四条通高倉西入(大丸前) TEL(075)221-2155(代表)	大久保支店	〒611-0031 宇治市広野町西裏87番地(大久保駅東側) TEL(0774)46-8213(代表)
亀岡支店	〒621-0804 亀岡市追分町馬場通5番地(亀岡駅前) TEL(0771)24-2311(代表)	舞鶴支店	〒625-0036 舞鶴市字浜808(敷島通六条東入) TEL(0773)62-3643(代表)
草津支店	〒525-0032 草津市大路1丁目12番(草津駅東口) TEL(077)565-1555(代表)	綾部支店	〒623-0021 綾部市本町6丁目40-2(本町通) TEL(0773)42-6560(代表)

## 京滋の3月期決算上場企業の21年3月期の第2四半期累計期間（2Q）業績ランキング

京都と滋賀に本社を置く3月期決算上場企業の21年3月期2Q業績ランキング上位10社は以下の通り。

- ①売上高増加率ランキング      ③経常利益増加率ランキング      ⑤売上高経常利益率ランキング  
②営業利益増加率ランキング      ④売上高営業利益率ランキング      ⑥売上高営業利益率改善度ランキング

## ① 売上高増加率ランキング（単位・%、百万円）

	会社名	コード	増加率	当四半期	前年同期
1	任天堂	7974	73.3	769,524	443,967
2	TOWA	6315	10.5	12,869	11,641
3	SGホールディングス	9143	8.0	634,846	587,709
4	タカラバイオ	4974	5.7	17,393	16,450
5	日新電機	6641	3.9	52,530	50,577
6	日本新薬	4516	0.8	57,817	57,387
7	日本電産	6594	0.1	751,794	751,277

## ② 営業利益増加率ランキング（単位・%、百万円）

	会社名	コード	増加率	当四半期	前年同期
1	任天堂	7974	209.3	291,424	94,222
2	フジックス	3600	92.9	137	71
3	SCREENホールディングス	7735	88.6	6,485	3,439
4	フェイス	4295	65.0	552	334
5	日新電機	6641	47.0	4,428	3,012
6	SGホールディングス	9143	41.1	52,494	37,196
7	タカラバイオ	4974	23.1	3,736	3,035
8	互応化学工業	4962	14.3	184	161
9	日本電産	6594	12.0	69,180	61,787
10	第一工業製薬	4461	11.7	1,777	1,590

## ③ 経常利益(または税引前四半期純利益)増加率ランキング（単位・%、百万円）

	会社名	コード	増加率	当四半期	前年同期
1	任天堂	7974	249.3	297,496	85,173
2	フェイス	4295	74.1	667	383
3	SCREENホールディングス	7735	59.0	5,427	3,414
4	フジックス	3600	52.3	166	109
5	日新電機	6641	49.1	4,498	3,017
6	SGホールディングス	9143	35.6	52,777	38,920
7	タカラバイオ	4974	29.0	3,820	2,961
8	ファルコホールディングス	4671	8.2	783	724
9	第一工業製薬	4461	7.6	1,662	1,545
	島津製作所	7701	7.6	19,459	18,082

## ④ 売上高営業利益率ランキング（単位・%、百万円）

	会社名	コード	利益率	売上高	営業利益
1	任天堂	7974	37.87	769,524	291,424
2	タカラバイオ	4974	21.48	17,393	3,736
3	日本新薬	4516	19.27	57,817	11,140
4	村田製作所	6981	17.49	752,005	131,518
5	島津製作所	7701	10.99	178,765	19,638
6	コタ(単)	4923	10.90	3,019	329
7	ユーシン精機	6482	10.79	8,072	871
8	日本電産	6594	9.20	751,794	69,180
9	TOWA	6315	8.45	12,869	1,087
10	日新電機	6641	8.43	52,530	4,428

## ⑤ 売上高経常利益率(または税引前四半期純利益率)ランキング（単位・%、百万円）

	会社名	コード	利益率	売上高	経常利益
1	任天堂	7974	38.66	769,524	297,496
2	タカラバイオ	4974	21.96	17,393	3,820
3	日本新薬	4516	19.45	57,817	11,248
4	村田製作所	6981	17.71	752,005	133,154
5	コタ(単)	4923	11.26	3,019	340
6	ユーシン精機	6482	11.15	8,072	900
7	島津製作所	7701	10.89	178,765	19,459
8	TOWA	6315	9.53	12,869	1,227
9	日本電産	6594	8.78	751,794	66,005
10	オムロン	6645	8.73	301,276	26,308

## ⑥ 売上高営業利益率改善度ランキング（営業赤字を除く。単位・%ポイント、%）

	会社名	コード	改善度	当四半期利益率	前年同期利益率
1	任天堂	7974	16.65	37.87	21.22
2	タカラバイオ	4974	3.03	21.48	18.45
3	日新電機	6641	2.47	8.43	5.96
4	フェイス	4295	2.24	5.52	3.28
5	SCREEN ホールディングス	7735	2.22	4.54	2.32
6	フジックス	3600	2.21	4.46	2.25
7	SG ホールディングス	9143	1.94	8.27	6.33
8	村田製作所	6981	1.54	17.49	15.95
9	互応化学工業	4962	1.42	6.01	4.59
10	島津製作所	7701	1.41	10.99	9.58

（注）金融除く。連結ベース。(単)は単体。

## 京滋地区に本社を置いている上場企業の今期業績予想(2020.12.17 現在)

(※) 予想数値は会社側発表値。－は未定。J:ジャック、M:マーズ。連結。(単)は単体。売上高欄で営業収益、経常収益も表示、営業利益欄で銀行は経常利益

を表示(単位・百万円)。カッコ内の土は前期比(%)、▲は赤字額、△は黒字額(百万円)。1株当たり数値のカッコ内は前期実績、▲は赤字額、(単位・円)。

会社名	売上高	営業利益	1株純利益	1株配当
<b>【2021年3月期決算(市場第1部・第2部)】</b>				
宝ホールディングス(2531)	274,000(-2.6)	13,800(-12.9)	35.9(45.1)	20(20)
ワコホールディングス(3591)	156,000(-16.5)	▲1,000(△6,632)	▲8.0(54.3)	40(60)
フジックス(3600)	5,733(-5.2)	131(+206.0)	124.9(▲18.4)	62.5(62.5)
フェイス(4295)	20,000(-0.5)	430(+11.7)	4.8(▲67.9)	10(10)
新日本理化(4406)	22,900(-14.7)	150(-65.0)	10.7(12.4)	3(3)
第一工業製薬(4461)	61,500(+0.1)	4,200(+1.1)	275.3(198.2)	70(70)
三洋化成工業(4471)	140,000(-10.0)	11,500(-7.6)	317.5(347.9)	140(140)
日本新薬(4516)	123,000(+5.5)	25,000(+15.4)	282.1(250.4)	99(86)
ファルホールディングス(4671)	41,000(-5.1)	1,450(+72.3)	96.7(116.9)	48(48)
コタ(4923)(単)	7,650(+2.5)	1,235(-16.0)	43.4(52.6)	18(18)
互応化学工業(4962)	6,200(-12.8)	355(-17.2)	38.0(50.1)	30(35)
タカラバイオ(4974)	40,800(+18.0)	8,000(+27.5)	41.5(31.7)	9(8)
メタルアート(5644)	26,300(-19.4)	720(-42.4)	195.1(265.9)	-(35)
ヤマシナ(5955)	8,800(-7.6)	220(-42.9)	1.1(2.5)	1(1)
KTC(5966)	7,500(-9.2)	430(-35.5)	123.7(243.2)	75(70)
サンコール(5985)	38,000(-10.3)	▲1,900(△1,375)	▲40.5(35.3)	-(20)
オーケーエム(6229)	8,278(-6.5)	856(-4.0)	157.9(172.9)	35(20)
TOWA(6315)	26,770(+6.0)	2,310(+184.4)	68.8(14.8)	16(16)
フジテック(6406)	165,000(-9.0)	10,700(-20.0)	92.5(122.5)	50(50)
ユースン精機(6482)	17,000(-15.1)	1,600(-30.7)	33.8(45.0)	11(18)
日本電産(6594)	1,550,000(+1.0)	140,000(+29.0)	179.2(102.1)	60(57.5)
日新電機(6641)	130,000(+10.6)	14,000(+22.0)	93.6(78.9)	32(32)
オムロン(6645)	620,000(-8.6)	40,000(-27.0)	119.0(365.3)	84(84)
ジューズ・ユサ コポレーション(6674)	380,000(-3.9)	16,000(-26.2)	86.6(168.2)	35(50)
ローム(6963)	340,000(-6.3)	23,000(-22.0)	193.4(247.7)	150(150)
京セラ(6971)	1,500,000(-6.2)	75,000(-25.1)	242.8(297.4)	120(160)
村田製作所(6981)	1,490,000(-2.9)	250,000(-1.3)	295.4(286.1)	110(97)
ニチコン(6996)	120,000(+0.3)	2,400(-5.9)	36.5(40.6)	25(24)
三菱電機(7105)	390,000(-13.1)	▲2,000(△8,437)	▲37.5(▲49.2)	8(13)
たけびし(7510)	62,000(-16.5)	1,950(-22.1)	88.4(110.9)	38(48)
島津製作所(7701)	365,000(-5.3)	38,000(-9.2)	91.6(107.8)	28(30)
SCREENホールディングス(7735)	313,500(-3.0)	18,000(+43.3)	235.7(107.4)	60(30)
野崎印刷紙業(7919)	12,600(-14.8)	▲145(△36)	▲8.4(▲35.9)	-(2)
任天堂(7974)	1,400,000(+7.0)	450,000(+27.7)	2,518.4(2,171.2)	1,260(1,090)
松風(7979)	23,287(-10.8)	1,733(-21.6)	61.7(44.2)	18(26)
ムーンバット(8115)	8,000(-15.8)	▲500(▲1,457)	▲157.0(▲294.9)	0(30)
キング(8118)	8,200(-22.9)	70(-93.2)	1.1(38.6)	7(14)
滋賀銀行(8366)	非公表前期88,871	11,000(-20.7)	179.2(243.1)	35(40)
京都銀行(8369)	非公表前期113,823	21,300(-27.1)	198.5(269.8)	60(60)
アイフル(8515)	127,800(+0.6)	16,400(+876.5)	34.1(2.9)	0(0)
京福電気鉄道(9049)	10,500(-16.0)	▲350(△832)	0.0(99.7)	-(20)
SGホールディングス(9143)	1,248,000(+6.3)	97,000(+28.6)	106.3(74.5)	33(22)
中央倉庫(9319)	26,100(-1.4)	1,540(-3.0)	63.3(63.7)	22.5(22.5)
京都ホテル(9723)(単)	-(前期9,625)	-(前期89)	-(▲27.3)	-(3)

会社名	売上高	営業利益	1株純利益	1株配当
王将フードサービス(9936)	80,648(-5.8)	5,759(-25.2)	201.7(283.1)	100(120)

**【2021年3月期決算(東証1stセグメント)】**

アテクト(4241)	2,700(-9.3)	120(-23.7)	11.4(8.8)	5(3)
川重冷熱工業(6414)(単)	17,500(-0.4)	300(-12.2)	22.1(29.8)	12(12)
ニチダイ(6467)	10,400(-29.6)	▲580(△712)	▲33.1(52.8)	4(20)
シライ電子工業(6658)	24,400(-6.6)	▲280(▲98)	▲32.2(▲35.8)	0(0)
京写(6837)	16,600(-12.7)	▲270(△79)	▲39.1(0.1)	0(4)

**【2021年5月期決算】**

京進(4735)	-(前期22,027)	-(前期▲173)	-(64.3)	-(19.28)
----------	-------------	-----------	---------	----------

**【2021年6月期決算】**(ハウスドゥは予想レンジ幅の中央値を表示)

三東工業社(1788・J)(単)	6,000(+5.2)	130(+42.7)	151.4(149.8)	45(45)
ハウスドゥ(3457)	35,754(+8.7)	3,112(+64.4)	98.2(52.9)	-(19)

**【2021年7月期決算】**

ファーマフーズ(2929)	40,014(+160.6)	2,088(+182.2)	48.3(23.8)	10(8.5)
サムコ(6387)(単)	6,000(+2.2)	1,000(+10.8)	84.7(79.0)	25(25)

**【2021年8月期決算】**

オンリー(3376)	5,000(-6.5)	10(-66.8)	20.7(20.8)	7(7)
クラウンホールディングス(3607)	-(前期8,272)	-(前期▲2,311)	-(▲270.7)	-(8)
トーセ(4728)	5,215(-7.4)	250(-31.4)	21.4(30.0)	25(25)

**【2021年9月期決算】**

エスユーエス(6554・M)	9,745(+8.7)	3(-98.5)	18.2(30.8)	7(7)
エスケレクトロクス(6677・J)	21,500(+12.5)	1,500(▲659)	104.9(▲92.7)	20(10)

**【2021年10月期決算】**(システム・ディは会計基準変更のため前年比較無し)

ジェイ・エス・ビー(3480)	51,017(+8.2)	4,268(-1.6)	280.8(289.1)	30(34)
システム・ディ(3804・J)	4,085(比較無し)	773(比較無し)	82.0(78.7)	15(14)

**【2020年12月期決算】**(ワタベ、星和電は決算期変更のため前年比較無し)

金下建設(1897)	11,000(-6.0)	650(+351.5)	221.3(68.8)	50(50)
アミホホールディングス(2195・J)	4,526(-4.6)	160(-32.2)	212.5(139.0)	0(0)
ワタベウェディング(4696)	18,500(比較無し)	▲12,000(比較無し)	▲1,312.0(71.2)	0(8)
日本電気硝子(5214)	235,000(-8.7)	15,000(-7.7)	144.9(▲348.5)	100(100)
日東精工(5957)	32,500(-6.8)	1,200(-53.8)	19.0(52.1)	8.5(12)
I-PEX(6640)	51,500(-4.7)	1,900(+26.2)	58.8(54.8)	25(25)
星和電機(6748)	17,500(比較無し)	500(比較無し)	32.7(84.1)	10(15)
堀場製作所(6856)	188,000(-6.1)	16,000(-23.5)	248.8(367.1)	75(130)
オペテックグループ(6914)	34,500(-8.0)	1,800(-37.0)	33.2(60.0)	30(32.5)
NISSHA(7915)	178,000(+2.3)	5,500(▲16,247)	92.0(▲344.2)	30(35)

**【2021年1月期決算】**

不二電機工業(6654)(単)	3,757(-4.7)	259(-31.3)	32.1(47.4)	32(32)
-----------------	-------------	------------	------------	--------

**【2021年2月期決算】**

白鳩(3192・J)(単)	5,560(+5.9)	▲192(▲46)	▲28.9(▲20.8)	未定(0)
平和堂(8276)	434,000(+0.1)	12,400(+18.5)	125.8(116.3)	35(35)

## 京滋本社企業の年初来株価動向

**平均株価は年初比13%高に** 20年1月から11月までの全体相場を日経平均株価の動きで振り返ると、1月は月初の中東リスク懸念が次第に後退し、米中間での第一段階の合意署名などが好感され、2月にかけて一時24,000円台をつける動きとなったが、その後は新型コロナウイルス感染症（以下、感染症）が中国から欧州、米国など世界的な拡大をみせ、景気後退懸念の高まりから急落。3月中旬には約3年4カ月ぶりに一時17,000円台を割り込む場面もあったが、米国の大規模な経済対策への期待感などから反発。主に欧米などで感染者数の増加ペースにピークアウト感がみえてきたことや感染症治療薬開発の進展などが好感され、6月にかけて上昇基調が続いた。その後も堅調に推移し、11月には一気に上値を迫る展開となり29年ぶりに26,000円台を回復。同月末は年初比13%高で終わった。

**京滋銘柄は全体の4割強が値上がり** 京都府と滋賀県に本社を置く株式上場企業74社（20年11月末現在）について、20年1月から11月までの株価の動き（当期間内の株式分割実施企業は分割を考慮。7ページ）を検証すると、期間内の始値と終値の比較で、京滋企業全体の58%にあたる43社が値下がりし、このうち、31社（全体の42%）が10%以上の下落率となった。一方、値上がりしたのも31社（同42%）となっており、このうち、ファーマフーズが年初から7倍という急騰を見せ、SGホールディングスも2倍以上に。また、サムコ、日本電産、システム・ディ、TOWA、オムロンが50%以上の値上がりとなるなど、計18社（同24%）が10%以上の上昇率となった。

京滋本社企業の年初来株価騰落率（20年1月始値→11月終値。単位：%）

ファーマF	+601.46	アイフル	+6.80	白鳩	-5.25	金下建	-21.33
SGHD	+156.79	星和電	+4.78	王将	-7.55	マルアート	-21.91
サムコ	+80.96	一工薬	+4.40	京福電	-7.74	京都ホ	-22.30
日電産	+78.95	平和堂	+4.07	川重冷熱	-8.62	堀場製	-22.44
システム・ディ	+74.08	ヤマシナ	+3.03	KTC	-9.45	第一精工	-24.22
TOWA	+57.88	松風	+2.88	滋賀銀	-12.11	サンコール	-26.89
オムロン	+51.61	ローム	+1.40	日新電	-12.34	ワコールHD	-30.69
タカラバイオ	+47.54	フェイス	+0.88	京写	-12.46	日東精	-30.76
任天堂	+37.78	アマタHD	+0.73	フジックス	-12.76	野崎紙	-34.57
村田製	+37.30	三東工	+0.38	ワルコHD	-12.80	エスケーエレク	-35.49
NISSHA	+25.66	たけびし	+0.13	三洋化	-15.79	クラウディアHD	-37.34
フジテック	+22.60	不二電機	+0.08	エスユーエス	-17.77	ムーンパット	-37.35
宝HLD	+20.62	キング	-0.73	日理化	-18.23	エチダイ	-38.50
シライ電子	+15.88	トーセ	-0.91	三菱ロジス	-18.95	アテクト	-40.27
オプテックスG	+15.77	ニチコン	-1.62	京セラ	-19.24	オンリー	-42.02
ジェイ・エス・ビー	+15.37	中央倉	-1.96	ユージン精	-20.26	京進	-45.62
京都銀	+14.25	コタ	-2.93	ハウストウ	-20.34	ワタベ	-48.58
島津	+11.42	スクリーン	-4.40	互応化学	-21.08		
GSユアサ	+8.42	日電硝子	-4.72	日新薬	-21.31		

（※）上記期間内の株式分割の実施は考慮。

# 京滋本社企業の年初来株価推移

（20年1月始値～11月終値。高値及び安値のカッコ内は月日）

	始 値	高 値	安 値	終 値
三 東 工	2,364	2,550 (06.26)	1,820 (03.24)	2,373
金 下 建	4,830	5,170 (01.31)	3,350 (03.17)	3,800
ア ミ タ H D	2,891	3,000 (05.20)	2,151 (03.10)	2,912
宝 H L D	994	1,266 (11.17)	617 (03.19)	1,199
フ ァ ー マ F	479	3,445 (11.30)	467 (01.06)	3,360
白 ン リ ー	305	361 (10.13)	197 (03.23)	289
オ ン リ ー	802	814 (01.14)	465 (11.30)	465
ハ ウ ス ド ッ	1,485	1,486 (01.06)	550 (03.19)	1,183
ジ ャ イ ・ エ ス ・ ビ ー	2,830	3,350 (11.30)	1,612 (03.13)	3,265
ワ コ ー ル H D	2,887	3,115 (02.06)	1,630 (08.03)	2,001
フ ジ ッ ク ス	1,850	1,919 (01.21)	1,313 (03.24)	1,614
ク ラ ウ デ ィ ア H D	482	487 (01.07)	290 (08.27)	302
シ ス テ ム デ ィ	1,138	2,251 (10.13)	636 (03.13)	1,981
ア テ ク ト	1,490	1,969 (01.28)	650 (03.17)	890
フ ェ イ	791	1,221 (08.24)	513 (03.23)	798
日 理 化	203	218 (02.04)	119 (03.13)	166
一 工 薬	4,320	5,350 (06.29)	2,773 (03.13)	4,510
三 洋 化	5,320	5,450 (01.20)	3,425 (03.17)	4,480
日 新 薬	9,480	10,360 (01.22)	5,950 (03.13)	7,460
フ ァ ル コ H D	1,820	2,195 (02.05)	1,235 (03.17)	1,587
ワ タ	562	580 (01.08)	208 (07.30)	289
ト ー	880	1,025 (08.11)	572 (03.13)	872
京 ー	936	980 (01.07)	452 (08.11)	509
コ タ	1,400	1,498 (01.14)	1,027 (03.13)	1,359
互 応 化 学	1,300	1,391 (01.10)	916 (03.23)	1,026
タ カ ラ バ イ オ	2,015	3,535 (06.11)	1,481 (03.13)	2,973
日 電 硝	2,395	2,451 (01.07)	1,231 (03.19)	2,282
メ タ ル ア ー ト	1,588	1,608 (02.10)	1,010 (03.17)	1,240
ヤ マ シ ナ	66	84 (09.15)	48 (03.17)	68
日 東 精	621	645 (01.07)	345 (03.13)	430
K T C	2,010	2,180 (02.06)	1,670 (04.03)	1,820
サ ン コ ー ル	569	586 (01.07)	356 (04.06)	416
T O W A	1,149	1,887 (11.30)	600 (03.23)	1,814
サ ム コ ク	1,970	3,695 (11.30)	1,160 (03.13)	3,565
フ ジ ッ ク	1,739	2,606 (10.20)	1,177 (03.17)	2,132
川 重 冷 熱	1,625	1,725 (06.25)	1,355 (08.04)	1,485
ニ 重 チ	709	899 (01.15)	371 (04.06)	436
ユ ー シ ン 精	987	1,045 (01.14)	593 (04.06)	787
エ ス ユ ー エ	512	637 (01.23)	255 (03.13)	421
日 電 産	7,435	13,585 (11.30)	4,838 (03.23)	13,305
I ー P E X	2,593	2,712 (01.09)	1,394 (03.13)	1,965
日 新 電	1,329	1,362 (01.20)	745 (03.19)	1,165
オ ム ロ ン	6,220	9,640 (11.30)	4,410 (03.13)	9,430
ス ニ 機	1,300	1,416 (06.05)	834 (03.13)	1,301
シ ラ イ 電 子	296	407 (10.14)	140 (03.17)	343
エ ス ユ ー ア	2,328	2,598 (11.25)	1,166 (03.23)	2,524
G ス ケ ー エ	1,961	2,056 (01.22)	810 (03.23)	1,265
星 和 電	586	734 (06.01)	378 (03.13)	614
京 場 写	297	518 (01.17)	175 (03.17)	260
堀 場 製	7,220	7,560 (01.24)	4,250 (03.17)	5,600
オ プ テ ッ ク ス G	1,630	1,918 (11.30)	854 (03.19)	1,887
エ ム	8,590	9,290 (01.24)	5,170 (03.23)	8,710
京 村 七 田	7,384	7,764 (01.14)	5,320 (03.19)	5,963
ニ チ コ	6,649	9,293 (11.30)	4,602 (03.17)	9,129
三 菱 ロ ジ	1,112	1,136 (11.27)	559 (03.19)	1,094
三 菱 け び	1,367	1,729 (02.13)	700 (03.19)	1,108
島 ク リ ー	1,496	1,614 (09.29)	1,024 (03.13)	1,498
N I S S H A	3,370	3,880 (11.30)	2,148 (03.13)	3,755
野 崎 紙	7,280	8,360 (01.17)	3,185 (03.23)	6,960
任 天 堂	1,095	1,450 (11.12)	577 (03.19)	1,376
松 風	188	195 (01.23)	100 (03.13)	123
ム ン バ ッ ト	43,010	61,300 (09.03)	31,880 (03.13)	59,260
ギ キ 平 和 堂	1,772	2,073 (02.17)	1,306 (08.03)	1,823
滋 賀 銀	814	860 (06.10)	503 (11.16)	510
ア イ フ ル	550	599 (09.17)	401 (03.13)	546
S G H D	2,041	2,374 (10.05)	1,381 (03.17)	2,124
京 福 電	2,700	2,803 (01.07)	1,811 (03.13)	2,373
中 央 倉 庫	4,560	5,420 (11.24)	2,746 (03.17)	5,210
王 将 フ ー ド	250	343 (02.12)	191 (03.13)	267
	3,035	3,130 (01.24)	2,516 (07.20)	2,800
	1,215	3,140 (11.30)	988 (03.13)	3,120
	1,224	1,300 (03.27)	812 (03.13)	1,200
	740	746 (01.30)	478 (04.06)	575
	6,490	6,750 (01.14)	4,670 (03.13)	6,000

(※)上記期間内の株式分割実施銘柄については、始値より考慮。

京滋企業の予想配当利回りランキング（「未定」を除いて集計。20年11月末現在。株価は20年11月終値。単位：%、円）

1～6月の期末及び2Q末予定配当ベース上位					年間予定配当ベース上位				
社名	コード	利回り	配当額	株価	社名	コード	利回り	配当額	株価
フジックス(3)	3600	3.87	62.5	1,614	日電硝子(12)	5214	4.38	100.0	2,282
互応化(3)	4962	2.92	30.0	1,026	KTC(3)	5966	4.12	75.0	1,820
KTC(3)	5966	2.47	45.0	1,820	フジックス(3)	3600	3.87	62.5	1,614
日電硝子(6)	5214	2.19	50.0	2,282	三洋化成(3)	4471	3.13	140.0	4,480
三東工(6)	1788	1.90	45.0	2,373	ファルコHD(3)	4671	3.02	48.0	1,587
日理化(3)	4406	1.81	3.0	166	互応化(3)	4962	2.92	30.0	1,026
宝HLD(3)	2531	1.67	20.0	1,199	トーセ(8)	4728	2.87	25.0	872
三洋化成(3)	4471	1.56	70.0	4,480	日新電(3)	6641	2.75	32.0	1,165
ファルコHD(3)	4671	1.51	24.0	1,587	たけびし(3)	7510	2.54	38.0	1,498
ヤマシナ(3)	5955	1.47	1.0	68	不二電機(1)	6654	2.46	32.0	1,301
トーセ(2)	4728	1.43	12.5	872	フジテック(3)	6406	2.35	50.0	2,132
フジテック(3)	6406	1.41	30.0	2,132	ニチコン(3)	6996	2.29	25.0	1,094
GSコアサ(3)	6674	1.39	35.0	2,524	NISSHA(12)	7915	2.18	30.0	1,376
日新電(3)	6641	1.37	16.0	1,165	任天堂(3)	7974	2.13	1260.0	59,260
コタ(3)	4923	1.32	18.0	1,359	京セラ(3)	6971	2.01	120.0	5,963
キング(3)	8118	1.28	7.0	546	ワコールHD(3)	3591	2.00	40.0	2,001
たけびし(3)	7510	1.27	19.0	1,498	日東精(12)	5957	1.98	8.5	430
不二電機(1)	6654	1.23	16.0	1,301	三東工(6)	1788	1.90	45.0	2,373
ニチコン(3)	6996	1.19	13.0	1,094	中央倉(3)	9319	1.88	22.5	1,200
NISSHA(6)	7915	1.09	15.0	1,376	日理化(3)	4406	1.81	3.0	166

(※)左表のカッコ内数字は1～6月の本決算期末及び第2四半期(2Q)末。右表のカッコ内数字は全て本決算期末。

投資シグナル

令和三年一月一日発行  
第三七四号(毎号一日発行)

当社の概要

商号等 西村証券株式会社 金融商品取引業者 近畿財務局長（金商）第26号

本店所在地 〒600-8007 京都市下京区四条通高倉西入立売西町65番地

加入協会 日本証券業協会

指定紛争解決機関 特定非営利活動法人 証券・金融商品あっせん相談センター

資本金 5億円

主な事業 金融商品取引業

設立年月日 昭和15年11月1日

連絡先 075-221-3346 又はお取引のある支店にご連絡ください。

発行所  
西村証券株式会社  
京都市下京区四条通高倉西入立売西町六五  
編集人  
西村 焯村  
武永彦良社