

投資シグナル

秋号

第389号

京滋の3月期決算上場企業の25年3月期通期業績見通し 京滋企業全体の営業利益は5.8%増で前月号集計を上回る

京都、滋賀に本社を置く3月期決算上場企業43社（金融3社を除く）の25年3月期通期業績は、前年度（24年3月期）に比べ売上高が1.2%、営業利益が5.8%それぞれ増える見通し（西村証券の集計。24年9月27日現在）で、前月号での集計（0.5%増収、4.6%増益予想）を上回ってきた。世界的な物価高や人件費上昇を受けて減益となった前年度までの動きから一転し、22年3月期以来、3期ぶりの増益が見込まれる。数値規模が大きい任天堂（19.3%減収、24.4%減益予想）を除いても3.9%増収、21.5%増益と、前月号での集計（3.0%増収、19.7%増益）を上回った。

この43社のうち、増収予想企業数は35社（全体の81%）、営業増益（黒字転換含む）予想企業数は34社（同79%）で前回集計と変わっていないが、上記の円グラフのとおり、「10%未満増益」が13社（前回15社）に減ったのに対し「10%以上増益」が17社（同15社）に増えており、京滋企業において利益面での改善が順調に進んでいる。「黒字転換」は4社、「10%未満減益」は3社、「10%以上減益」は5社、赤字予想は1社で、前回集計と変わっていない。

なお、25年3月期の第1四半期業績結果（西村証券の集計）は、43社合計で、売上高が前年同期比0.1%増、営業利益が29.8%減（前年同期実績は2.8%増収、7.2%増益）となったが、任天堂を除くと売上高は7.3%増、営業利益は1.3%減（同1.9%減収、16.7%減益）となっている（2～3ページに個別企業の業績ランキングを掲載）。

京滋の3月期決算上場企業の25/3予想営業利益状況
（%は前年比。内側が前回予、外側が今回予。単位・社）

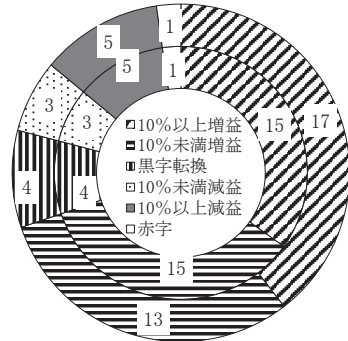

西村証券

金融商品取引業者 近畿財務局長（金商）第26号
加入協会 日本証券業協会
指定紛争解決機関 特定非営利法人 証券・金融商品あっせん相談センター

本店	〒600-8007 京都市下京区四条通高倉西入(大丸前) TEL(075)221-2155(代表)	大久保支店	〒611-0031 宇治市広野町西裏87番地(大久保駅東側) TEL(0774)46-8213(代表)
亀岡支店	〒621-0804 亀岡市追分町馬場通5番地(亀岡駅前) TEL(0771)24-2311(代表)	舞鶴支店	〒625-0036 舞鶴市字浜808(敷島通六条東入) TEL(0773)62-3643(代表)
草津支店	〒525-0032 草津市大路1丁目12番(草津駅東口) TEL(077)565-1555(代表)	綾部支店	〒623-0021 綾部市本町6丁目40-2(本町通) TEL(0773)42-6560(代表)

京滋の3月期決算上場企業の25年3月期第1四半期（24年4～6月）業績ランキング

京都と滋賀に本社を置く3月期決算上場企業の25年3月期第1四半期業績ランキング上位10社は以下の通り。

- ①売上高増加率ランキング ③経常利益増加率ランキング ⑤売上高経常利益率ランキング
②営業利益増加率ランキング ④売上高営業利益率ランキング ⑥売上高営業利益率改善度ランキング

① 売上高(または売上収益)増加率ランキング (単位・%、百万円)

	会社名	コード	増加率	当四半期	前年同期
1	TOWA	6315	39.3	13,253	9,511
2	SCREENホールディングス	7735	34.6	134,217	99,690
3	第一工業製薬	4461	26.3	17,531	13,884
4	サンコール	5985	22.1	14,306	11,713
5	ユーシン精機	6482	19.7	5,589	4,668
6	ムーンバット	8115	18.9	3,858	3,244
7	ニデック	6594	14.8	648,166	564,362
8	村田製作所	6981	14.7	421,707	367,694
9	松風	7979	14.4	9,457	8,265
10	フジテック	6406	11.4	56,185	50,453

② 営業利益増加率ランキング (単位・%、百万円)

	会社名	コード	増加率	当四半期	前年同期
1	三洋化成工業	4471	209.8	2,183	704
2	TOWA	6315	140.3	2,212	920
3	SCREENホールディングス	7735	106.9	27,768	13,418
4	ファルコホールディングス	4671	52.5	380	249
5	松風	7979	35.5	1,550	1,144
6	京福電気鉄道	9049	35.4	733	542
7	村田製作所	6981	32.5	66,375	50,111
8	オーケーエム	6229	29.4	303	234
9	ジーエス・ユアサコーポレーション	6674	27.9	6,184	4,836
10	ムーンバット	8115	25.3	544	434

③ 経常利益(または税引前四半期純利益)増加率ランキング (単位・%、百万円)

	会社名	コード	増加率	当四半期	前年同期
1	TOWA	6315	112.5	2,420	1,139
2	SCREENホールディングス	7735	103.9	27,893	13,683
3	ファルコホールディングス	4671	47.2	446	303
4	ジーエス・ユアサコーポレーション	6674	35.5	6,686	4,935
5	村田製作所	6981	33.1	83,566	62,768
6	松風	7979	32.6	1,812	1,367
7	京福電気鉄道	9049	29.7	734	566
8	オーケーエム	6229	25.8	331	263
9	三洋化成工業	4471	25.7	3,571	2,842
10	ムーンバット	8115	18.7	520	438

④ 売上高営業利益率ランキング（単位・%、百万円）

	会社名	コード	利益率	売上高	営業利益
1	日本新薬	4516	28.31	39,131	11,078
2	任天堂	7974	22.10	246,638	54,510
3	長栄(単)	2993	20.94	2,374	497
4	SCREENホールディングス	7735	20.69	134,217	27,768
5	京福電気鉄道	9049	20.04	3,657	733
6	TOWA	6315	16.69	13,253	2,212
7	松風	7979	16.39	9,457	1,550
8	村田製作所	6981	15.74	421,707	66,375
9	京都ホテル(単)	9723	14.82	2,369	351
10	ムーンバット	8115	14.10	3,858	544

⑤ 売上高経常利益率(または税引前四半期純利益率)ランキング（単位・%、百万円）

	会社名	コード	利益率	売上高	経常利益
1	任天堂	7974	46.01	246,638	113,469
2	日本新薬	4516	29.16	39,131	11,411
3	SCREENホールディングス	7735	20.78	134,217	27,893
4	京福電気鉄道	9049	20.07	3,657	734
5	村田製作所	6981	19.82	421,707	83,566
6	松風	7979	19.16	9,457	1,812
7	長栄(単)	2993	18.37	2,374	436
8	TOWA	6315	18.26	13,253	2,420
9	オーケーエム	6229	14.03	2,359	331
10	ムーンバット	8115	13.48	3,858	520

⑥ 売上高営業利益率改善度ランキング（営業赤字を除く。単位・%ポイント、%）

	会社名	コード	改善度	当四半期利益率	前年同期利益率
1	SCREENホールディングス	7735	7.23	20.69	13.46
2	TOWA	6315	7.02	16.69	9.67
3	三洋化成工業	4471	3.70	5.51	1.81
4	京福電気鉄道	9049	3.68	20.04	16.36
5	松風	7979	2.55	16.39	13.84
6	オーケーエム	6229	2.34	12.84	10.50
7	村田製作所	6981	2.11	15.74	13.63
8	ワコールホールディングス	3591	1.31	6.90	5.59
9	ファルコホールディングス	4671	1.20	3.54	2.34
10	京都ホテル(単)	9723	0.94	14.82	13.88

(注) 金融除く。連結ベース。(単)は単体。

京滋本社の上場企業の業績予想ランキング上位10社（2024.9.27現在）

京都と滋賀に本社を置く上場企業の今期予想ないし前期実績発表前予想（会社側発表値）ランキング上位10社以下の通り。

- ①売上高増加率ランキング ③経常利益増加率ランキング ⑤売上高経常利益率ランキング
 ②営業利益増加率ランキング ④売上高営業利益率ランキング ⑥売上高営業利益率改善度ランキング

① 予想売上高の増加率ランキング（単位・%、百万円）

	会社名	コード	決算期	増加率	今期予想	前期実績
1	湖北工業	6524	24.12	21.6	16,376	13,472
2	TOWA	6315	25.3	18.9	60,000	50,471
3	NISSHA	7915	24.12	17.2	196,600	167,726
4	KTC	5966	25.3	16.3	9,800	8,428
5	サムコ(単)	6387	25.7	15.8	9,500	8,203
6	第一工業製薬	4461	25.3	15.7	73,000	63,118
7	サンコール	5985	25.3	14.6	59,000	51,496
8	タカラバイオ	4974	25.3	12.4	48,900	43,505
9	エスユーエス	6554	24.9	12.2	12,900	11,501
10	SCREENホールディングス	7735	25.3	11.8	564,500	504,916

② 予想営業利益の増加率ランキング（単位・%、百万円）

	会社名	コード	決算期	増加率	今期予想	前期実績
1	アテクト	4241	25.3	163.5	170	64
2	第一工業製薬	4461	25.3	140.7	5,000	2,077
3	三洋化成工業	4471	25.3	84.2	9,000	4,886
4	タカラバイオ	4974	25.3	66.5	5,000	3,003
5	ワイスホールディングス	5955	25.3	56.4	500	319
6	三東工業社	1788	25.6	50.5	300	199
7	ニデック	6594	25.3	47.6	240,000	162,554
8	湖北工業	6524	24.12	45.7	4,098	2,812
9	TOWA	6315	25.3	45.5	12,600	8,661
10	オムロン	6645	25.3	42.7	49,000	34,342

③ 予想経常利益(または税引前当期純利益)の増加率ランキング（単位・%、百万円）

	会社名	コード	決算期	増加率	今期予想	前期実績
1	第一工業製薬	4461	25.3	142.7	5,000	2,060
2	アテクト	4241	25.3	90.2	150	78
3	ニチダイ	6467	25.3	54.0	100	64
4	タカラバイオ	4974	25.3	52.7	5,200	3,405
5	湖北工業	6524	24.12	47.1	4,637	3,152
6	三東工業社	1788	25.6	44.1	300	208
7	TOWA	6315	25.3	38.8	12,600	9,079
8	星和電機	6748	24.12	33.7	1,550	1,159
9	エスユーエス	6554	24.9	33.3	831	623
10	村田製作所	6981	25.3	30.7	313,000	239,404

④ 予想売上高営業利益率ランキング（単位・%、百万円）

	会社名	コード	決算期	利益率	売上高	営業利益
1	任天堂	7974	25.3	29.63	1,350,000	400,000
2	湖北工業	6524	24.12	25.02	16,376	4,098
3	サムコ(単)	6387	25.7	23.37	9,500	2,220
4	TOWA	6315	25.3	21.00	60,000	12,600
5	日本新薬	4516	25.3	20.78	154,000	32,000
6	コタ(単)	4923	25.3	20.41	9,660	1,972
7	長栄(単)	2993	25.3	20.25	9,728	1,970
8	システム ディ	3804	24.10	19.24	4,886	940
9	SCREENホールディングス	7735	25.3	18.60	564,500	105,000
10	村田製作所	6981	25.3	17.65	1,700,000	300,000

⑤ 予想売上高経常利益率(または税引前当期純利益率)ランキング（単位・%、百万円）

	会社名	コード	決算期	利益率	売上高	経常利益
1	任天堂	7974	25.3	31.11	1,350,000	420,000
2	湖北工業	6524	24.12	28.32	16,376	4,637
3	サムコ(単)	6387	25.7	23.58	9,500	2,240
4	日本新薬	4516	25.3	21.10	154,000	32,500
5	TOWA	6315	25.3	21.00	60,000	12,600
6	コタ(単)	4923	25.3	20.55	9,660	1,985
7	システム ディ	3804	24.10	19.20	4,886	938
8	SCREENホールディングス	7735	25.3	18.60	564,500	105,000
9	村田製作所	6981	25.3	18.41	1,700,000	313,000
10	エリッツホールディングス	5533	24.9	16.79	5,705	958

⑥ 予想売上高営業利益率改善度ランキング（営業赤字と決算期変更除く。単位・%ポイント、%）

	会社名	コード	決算期	改善度	今期利益率予	前期利益率
1	村田製作所	6981	25.3	4.51	17.65	13.14
2	湖北工業	6524	24.12	4.15	25.02	20.87
3	TOWA	6315	25.3	3.84	21.00	17.16
4	第一工業製薬	4461	25.3	3.56	6.85	3.29
5	タカラバイオ	4974	25.3	3.32	10.22	6.90
6	三洋化成工業	4471	25.3	3.15	6.21	3.06
7	アテクト	4241	25.3	3.13	5.15	2.02
8	ニデック	6594	25.3	2.67	9.60	6.93
9	オムロン	6645	25.3	1.75	5.94	4.19
10	星和電機	6748	24.12	1.42	5.80	4.38

(注) 金融除く。連結ベース。(単)は単体。

京滋本社企業の年初来株価動向

平均株価は一時急落も反発 24年1月から8月までの全体相場を日経平均株価の動きで振り返ると、1月は外国人投資家の買いや米国株高などを背景に半導体関連株を中心に一段高となり、2月には89年12月以来約34年ぶりにバブル後の最高値を更新。3月上旬には初めて4万円台に乗せ、中旬には一時4万1千円台をつけた。4月は米国での金融緩和期待の後退などを背景に海外株が軟調に推移したことや中東情勢の緊迫化を受けて4カ月ぶりに下落し、5月から6月にかけては新年度の企業業績予想を保守的とする市場の見方が株価の動きにとって重荷となったが、円安進行に伴う企業業績の上方修正期待などから7月には史上最高値4万2千円台をつけた。8月には米国の景気後退懸念や円高ドル安の進行で5日に過去最大の下げ幅を記録したが、株価急落の反動や米国の景気不安の後退などを受け、その後は戻り歩調となり、同月の日経平均株価は年初比16%高で終わった。

京滋銘柄は全体の5割強が値上がり 京都府と滋賀県に本社を置く株式上場企業73社（24年8月末現在）について、24年1月から8月までの株価の動き（当期間内の株式分割実施企業は分割を考慮。7ページ）を検証すると、期間内の始値と終値の比較で、値上がりが40社（全体の5割強）、値下がりが33社（同5割弱）となった。株価上昇企業では、湖北工業が2倍近い値上がりとなったほか、松風、一工業、NISSHA、ジーエス・ユアサ、京進、京福電、フジテック、ムーンバットが30%以上の上昇率となるなど、3割強の25社が10%以上の上昇率となった。一方、業績見通しのすぐれない電子部品関連などの銘柄を中心に、約2割の14社が10%以上の下落率となった。

京滋本社企業の年初来株価騰落率(24年1月始値→8月終値。単位:%)

湖北工業	+98.18	I-PEX	+13.26	王将	+0.37	不二電	-8.23
松風	+89.34	ファルコHD	+12.97	メタルアート	+0.31	エリツHD	-9.26
一工業	+69.70	平和堂	+12.80	三菱ロジス	-1.23	京セラ	-11.87
NISSHA	+42.01	星和電	+12.58	ワイズHD	-1.30	京写	-11.88
GSユアサ	+37.84	日東精	+10.67	ニチタイ	-1.46	フェイス	-12.42
京進	+37.69	システム ディ	+10.49	ユーシン精	-1.50	アイフル	-13.09
京福電	+34.34	任天堂	+9.34	スクリーン	-2.72	アマタHD	-13.94
フジテック	+32.26	TOWA	+9.09	滋賀銀	-3.00	サンコール	-14.22
ムーンバット	+30.40	村田製	+6.80	サムコ	-3.21	タカラハイオ	-16.85
ワコールHD	+29.22	三東工	+6.78	京都ホ	-4.49	白鳩	-17.17
たけびし	+27.89	ニデック	+5.63	ファーマF	-4.66	SGHD	-22.49
KTC	+25.00	京都 FG	+5.24	オムロン	-5.04	ニチコン	-24.50
島津	+24.23	And Do	+3.30	三洋化	-5.19	ローム	-29.81
中央倉	+23.83	エスユーエス	+3.06	魅力屋	-7.27	エスケーエレ	-30.46
ジェイ・エス・ピー	+23.20	野崎紙	+2.61	トーセ	-7.41	日新薬	-30.68
T.S.I	+20.38	オプテックス G	+2.40	フジックス	-7.48	アテクト	-36.55
ユタ	+17.70	金下建	+2.36	堀場製	-7.62		
シライ電	+16.07	クラウドティアHD	+1.91	宝HLD	-7.99		
日電硝子	+15.25	オーケーエム	+1.13	長栄	-8.13		

(※)上記期間内の株式分割の実施は考慮。ヤマシナは24年10月よりワイズHDに社名変更。

京滋本社企業の年初来株価推移

（24年1月始値～8月終値。高値及び安値のカッコ内は月日）

	始 値	高 値	安 値	終 値	
三 東 工	3,320	4,500 (06.26)	3,080 (08.06)	3,545	
金 下 建	2,800	3,270 (02.02)	2,672 (08.05)	2,866	
ア ミ タ H D	538	860 (02.21)	424 (08.07)	463	
宝 H L D	1,239	1,290 (02.05)	996 (04.19)	1,140	
フ ァ ー マ F	988	1,254 (07.26)	800 (04.16)	942	
長 栄	2,128	2,343 (03.19)	1,818 (08.05)	1,955	
白 鳩	332	349 (01.10)	216 (08.05)	275	
A n d D o	1,030	1,319 (04.15)	825 (08.05)	1,064	
ジエイ・エス・ビー	2,500	3,260 (06.27)	2,341 (08.05)	3,080	
ワ コ ー ル H D	3,340	4,749 (07.03)	3,301 (01.04)	4,316	
フ ジ ッ ク ス	1,672	1,895 (02.29)	1,421 (08.06)	1,547	
ク ラ ウ デ ィ ア H D	366	543 (01.12)	307 (08.05)	373	
シ ス テ ム デ ィ	1,335	1,499 (08.26)	1,091 (05.20)	1,475	
ア テ ク ト	870	1,379 (01.09)	448 (08.05)	552	
フ ェ イ ス	475	498 (01.30)	373 (08.05)	416	
一 工 薬	1,921	4,060 (07.01)	1,826 (01.19)	3,260	
三 洋 化	4,240	4,510 (03.25)	3,500 (08.05)	4,020	
日 新 薬	5,066	5,330 (01.29)	2,694 (05.29)	3,512	
フ ァ ル コ H D	2,151	2,509 (07.31)	1,981 (02.09)	2,430	
ト ー	702	724 (01.11)	607 (08.05)	650	
京 進	337	548 (07.11)	335 (01.04)	464	
コ ラ バ イ オ	1,427.3	1,730 (07.18)	1,396 (04.17)	1,680	
タ カ 電 硝	1,252	1,290 (01.30)	930 (08.09)	1,041	
日 エ リ ッ ツ H D	3,010	3,929 (04.30)	2,965 (08.05)	3,469	
メ タ ル フ ァ ー ト	1,912	2,727 (01.30)	1,464 (08.06)	1,735	
京 都 F G	3,220	4,050 (05.08)	2,489 (08.05)	3,230	
魁 カ 屋	2,195	2,962 (07.17)	1,986 (08.05)	2,310.0	
ワ イ ズ H D	2,160	3,535 (03.21)	1,695 (08.05)	2,003	
日 東 精	77	122 (03.07)	60 (08.05)	76	
K T C	525	720 (07.10)	470 (08.05)	581	
サ シ ョ ー ル	2,240	3,095 (04.05)	2,240 (01.04)	2,800	
オ ー ケ ー ム	450	502 (04.12)	365 (08.15)	386	
T O W A	1,332	1,640 (02.19)	1,020 (08.05)	1,347	
サ ム コ	6,820	14,560 (05.23)	5,570 (08.05)	7,440	
フ ジ テ ッ ク	4,055	5,980 (03.07)	3,040 (08.05)	3,925	
ニ チ ダ イ	3,556	4,760 (08.23)	3,468 (04.17)	4,703	
ユ ー シ ン 精	343	439 (04.24)	311 (08.05)	338	
湖 北 工 業	668	765 (06.25)	602 (08.05)	658	
エ ス ユ ー エ	1,645	3,285 (08.30)	1,412 (02.21)	3,260	
エ ニ デ ッ ク	718	867 (01.17)	562 (08.06)	740	
I ー P E X N	5,629	8,066 (05.28)	5,400 (03.12)	5,946	
ム コ	1,538	2,276 (07.16)	1,326 (08.05)	1,742	
オ シ ニ 電	6,346	7,065 (01.23)	4,476 (08.05)	6,026	
G S ユ ア サ	1,179	1,200 (01.05)	966 (08.05)	1,082	
エ ス ケ ー エ	529	720 (06.19)	476 (08.05)	614	
星 和 電	1,995.5	3,407 (06.20)	1,913 (08.05)	2,750.5	
京 堀 製	3,795	4,200 (01.17)	2,360 (08.05)	2,639	
場 テ ッ ク ス G	477	624 (04.15)	434 (08.05)	537	
オ ロ ー セ ラ	404	469 (01.31)	261 (08.05)	356	
京 村 田 製	10,500	16,225 (05.14)	8,672 (08.05)	9,700	
ニ チ コ ジ	1,750	2,020 (03.27)	1,327 (08.05)	1,792	
三 菱 ロ ジ	2,600	2,772 (01.23)	1,548 (08.07)	1,825	
T S I	2,034	2,334 (01.23)	1,498 (08.05)	1,792.5	
た け び し 津	2,840	3,816 (07.17)	2,544 (08.05)	3,033.0	
ス ク リ ー N	1,298	1,387 (05.09)	877 (08.05)	980	
I S S H A	1,385	1,929 (03.07)	984 (08.05)	1,368	
野 崎 紙	1,197	1,441 (08.30)	750 (08.06)	1,441	
任 天 堂	1,915	2,539 (08.01)	1,899 (01.04)	2,449	
松 風	3,900	4,928 (08.28)	3,745 (02.14)	4,845	
ム ン バ ッ ト	11,200	20,440 (03.07)	9,000 (08.05)	10,895	
平 和 堂	N I S S H A	1,471	2,106 (08.30)	1,381 (03.11)	2,089
滋 賀 銀	153	202 (06.12)	120 (08.05)	157	
ア イ フ ル	7,227	9,170 (07.11)	6,520 (08.05)	7,902	
京 福 電	2,720	5,580 (08.23)	2,642 (02.08)	5,150	
S G H D	625	1,035 (04.25)	625 (01.04)	815	
中 央 倉 庫	2,148	2,560 (06.28)	1,930 (03.06)	2,423	
京 都 ホ	3,500	4,660 (06.04)	3,100 (08.05)	3,395	
王 将	382	532 (04.15)	286 (08.05)	332	
	4,950	7,780 (04.08)	4,900 (01.10)	6,650	
	2,039	2,139 (01.15)	1,352 (07.10)	1,580.5	
	1,112	1,396 (08.30)	1,102 (08.05)	1,377	
	712	888 (05.14)	615 (08.05)	680	
	8,060	9,230 (07.31)	7,010 (08.05)	8,090	

(※) 上記期間内の株式分割実施銘柄は始値より分割考慮。新規上場は上場初値が始値。

京滋企業の年間予想配当利回りランキング（「未定」を除く。24年8月末現在。株価は24年8月終値。単位：%、円）

社名	コード	利回り	配当額	株価	社名	コード	利回り	配当額	株価
ファルコHD(3)	4671	4.94	120.0	2,430	野崎紙(3)	7919	3.18	5.0	157
シライ電(3)	6658	4.89	30.0	614	京写(3)	6837	3.09	11.0	356
長栄(3)	2993	4.60	90.0	1,955	ユーン精(3)	6482	3.04	20.0	658
エスケーエレ(9)	6677	4.43	117.0	2,639	オーケーエム(3)	6229	2.97	40.0	1,347
京進(5)	4735	4.34	20.14	464	不二電(1)	6654	2.96	32.0	1,082
And Do(6)	3457	4.23	45.0	1,064	KTC(3)	5966	2.86	80.0	2,800
三洋化(3)	4471	4.23	170.0	4,020	京セラ(3)	6971	2.79	50.0	1,793
メタルアート(3)	5644	3.96	128.0	3,230	一工薬(3)	4461	2.76	90.0	3,260
ムーンハット(3)	8115	3.93	32.0	815	ローム(3)	6963	2.74	50.0	1,825
トーセ(8)	4728	3.85	25.0	650	堀場製(12)	6856	2.73	265.0	9,700
日電硝子(12)	5214	3.75	130.0	3,469	宝HLD(3)	2531	2.72	31.0	1,140
日本新薬(3)	4516	3.53	124.0	3,512	クラウディア(8)	3607	2.68	10.0	373
フジテック(3)	6406	3.51	165.0	4,703	ファーマF(7)	2929	2.65	25.0	942
ニチコン(3)	6996	3.47	34.0	980	滋賀銀(3)	8366	2.65	90.0	3,395
エスユーエス(9)	6554	3.38	25.0	740	中央倉(3)	9319	2.61	36.0	1,377
星和電(12)	6748	3.35	18.0	537	京都FG(3)	5844	2.60	60.0	2,310
エリッツHD(9)	5533	3.34	58.0	1,735	サンコール(3)	5985	2.59	10.0	386
SGHD(3)	9143	3.29	52.0	1,581	ジューエス・ユアサ(3)	6674	2.54	70.0	2,751
日東精(12)	5957	3.27	19.0	581	たけびし(3)	7510	2.53	62.0	2,449
フジックス(3)	3600	3.23	50.0	1,547	平和堂(2)	8276	2.48	60.0	2,423

(※)カッコ内数字は本決算期末・月。配当予定額が発表されていない場合は前年同期での実施額を使用。

投資シグナル

令和六年十月一日発行
第三八九号(毎号一日発行)

当社の概要

商号等 西村証券株式会社 金融商品取引業者 近畿財務局長（金商）第26号

本店所在地 〒600-8007 京都市下京区四条通高倉西入立売西町65番地

加入協会 日本証券業協会

指定紛争解決機関 特定非営利活動法人 証券・金融商品あっせん相談センター

資本金 5億円

主な事業 金融商品取引業

設立年月日 昭和15年11月1日

連絡先 075-221-3346 又はお取引のある支店にご連絡ください。

発行所
編集人
京都市下京区四條通高倉西入立売西町六五
大西 西村証券株式会社
畑村 証
武永 株
彦良 式
社