

投資シグナル

夏号

第364号

京滋の3月期決算上場企業の業績概況

18年3月期は世界的な景気拡大など追い風に増収増益

京都、滋賀に本社を置く3月期決算上場企業48社（18年5月末現在。金融3社と15カ月決算の京都ホを除く。連結46社、単体2社）の18年3月期の業績は、売上高が前期（17年3月期）比19.8%増、営業利益は同23.7%増となった（西村証券の集計）。円高の悪影響を受けて1.2%減収、2.1%営業減益だった前期（現48社を集計）から一転、世界的な景気拡大などを追い風に、売上高、営業利益とも大幅に増加した。

この48社のうち、増収は39社（前期は18社）に急増し、増収企業の比率は全体の81%（同38%）へと大きく改善。これに対し、営業増益（黒字転換含む）は27社（同31社）に減っており、営業増益（黒字転換含む）企業の比率は全体の56%（同65%）へ下降。上掲の円グラフでは、「前年同期比10%以上営業増益」が20社（同19社）、「10%以上営業減益」は14社（同13社）とあまり変わらなかったが、10%未満増益（前期11社→当期6社）、10%未満減益（前期3社→当期6社）の企業数で変化が目立ったのが特徴となっている。

19年3月期の業績見通しについて、西村証券の集計（金融3社と18年3月期に15カ月決算の京都ホを除く48社の会社側予想ベース。18年5月末現在）では、売上高が18年3月期比6.7%増、営業利益は同22.0%増となっており、18年3月期実績に比べて増収率ならびに営業増益率が小さくなっている。なお、この48社のうち、増収見通しは45社、営業増益（黒字転換含む）予想は36社で、18年3月期実績に比べ増収が6社、営業増益が9社、それぞれ増加している。

京滋の3月期決算上場企業の通期営業利益状況
（%は前年同期比。内側が17.3、外側が18.3。単位・社）

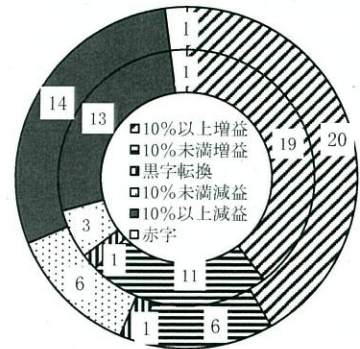

西村証券

金融商品取引業者 近畿財務局長(金商)第26号
加入協会 日本証券業協会
指定紛争解決機関 特定非営利法人 証券・金融商品あっせん相談センター

本店	〒600-8007 京都市下京区四条通高倉西入(大丸前) TEL(075)221-2155(代表)	大久保支店	〒611-0031 宇治市広野町西裏87番地(大久保駅東側) TEL(0774)46-8213(代表)
亀岡支店	〒621-0804 亀岡市追分町馬場通5番地(亀岡駅前) TEL(0771)24-2311(代表)	舞鶴支店	〒625-0036 舞鶴市字浜808(敷島通六条東入る) TEL(0773)62-3643(代表)
草津支店	〒525-0032 草津市大路1丁目12番(草津駅東口) TEL(077)565-1555(代表)	綾部支店	〒623-0021 綾部市本町6丁目40-2(本町通) TEL(0773)42-6560(代表)

京滋地区に本社を置いている上場企業の今期業績予想(2018.05.31 現在)

(※) 予想数値は会社別発表値。J:ジャパックス、M:メグ、連結バス。(単)は単体。売上高欄では営業収益、経常収益も表示し、営業利益欄で銀行は経常利益

を表示(単位:百万円)。カッコ内の土は前期比(%)、▲は赤字額、△は黒字額(百万円)。1株当たり数値のカッコ内は前期実績、▲は赤字額、(単位:円)。

会社名	売上高	営業利益	1株純利益	1株配当
【2019年3月期決算(市場第1部・第2部)】				
宝ホールディングス(2531)	282,000(+5.2)	17,300(+10.8)	48.1(55.0)	18(16)
ワールドホールディングス(3591)	200,000(+2.2)	10,000(-20.2)	148.4(143.5)	72(54)
フジックス(3600)	6,533(+2.8)	0(▲39)	2.3(719.6)	62.5(62.5)
フェイス(4295)	20,000(-5.7)	500(-55.8)	18.9(40.5)	10(10)
新日本理化(4406)	29,500(+7.2)	670(+13.7)	17.2(11.1)	0(0)
第一工業製薬(4461)	61,500(+8.0)	4,200(-16.9)	53.2(66.1)	14(14)
三洋化成工業(4471)	172,000(+6.4)	13,000(+8.3)	453.6(420.6)	120(110)
日本新薬(4516)	108,000(+6.5)	18,500(+8.3)	207.9(192.3)	58(52)
ファルコホールディングス(4671)	45,000(-2.1)	2,100(-5.0)	128.5(156.1)	46(44)
ワバウエディング(4696)	47,000(+4.1)	500(-34.9)	20.2(17.3)	未定(5)
コタ(4923)(単)	7,000(+4.0)	1,206(-8.3)	51.1(57.5)	18(18)
互応化学工業(4962)	7,884(+3.7)	397(-46.3)	43.3(115.0)	35(40)
タカラバイオ(4974)	36,800(+13.9)	5,000(+40.6)	25.7(19.4)	6(4.5)
メタルアート(5644)	31,000(+1.8)	1,100(-14.9)	48.9(25.5)	未定(6)
ヤマシナ(5955)	10,000(+12.4)	550(+6.4)	2.9(4.2)	1(1.5)
KTC(5966)	8,500(+13.0)	580(+34.1)	175.3(145.3)	65(41)
サンコール(5985)	43,000(+1.8)	2,400(-0.6)	56.5(66.8)	18(18)
TOWA(6315)	33,500(+8.0)	4,000(+8.6)	116.0(121.0)	16(16)
フジテック(6406)	170,000(+0.7)	10,300(-3.4)	102.9(109.8)	42(35)
ユージン精機(6482)	22,000(+5.4)	2,600(+10.2)	51.5(46.5)	17(33)
日本電産(6594)	1,575,000(+5.8)	190,000(+13.3)	489.9(443.9)	100(95)
日新電機(6641)	130,000(+2.4)	16,500(+2.9)	112.3(110.8)	30(30)
オムロン(6645)	900,000(+4.7)	93,000(+8.3)	306.3(296.9)	92(76)
ジーエス・ユアサコーポレーション(6674)	450,000(+9.5)	22,000(+0.4)	※31.5(27.8)	※10(10)
星和電機(6748)	23,800(+0.9)	950(+24.9)	51.7(48.6)	10(10)
ローム(6963)	420,000(+5.8)	58,000(+1.7)	416.0(352.1)	150(240)
京セラ(6971)	1,650,000(+4.6)	154,000(+61.1)	364.4(222.4)	120(120)
村田製作所(6981)	1,575,000(+14.8)	240,000(+48.0)	844.1(685.9)	280(260)
ニチコン(6996)	125,000(+8.9)	6,200(+0.05)	61.8(▲156.6)	23(22)
三菱ロジスネクスト(7105)	435,000(+0.4)	12,500(+34.7)	56.4(27.6)	11(11)
たけびし(7510)	83,000(+7.7)	3,470(+3.6)	159.7(159.4)	44(40)
島津製作所(7701)	390,000(+3.6)	45,000(+5.1)	108.6(101.3)	26(24)
SCREENホールディングス(7735)	384,000(+13.2)	53,000(+24.0)	789.9(608.6)	155(110)
野崎印刷紙業(7919)	15,600(+2.0)	260(+70.9)	7.7(3.5)	3(3)
任天堂(7974)	1,200,000(+13.7)	225,000(+26.7)	1,373.6(1,162.3)	690(590)
松風(7979)	25,725(+7.1)	1,737(+16.0)	69.8(55.2)	21(20)
ムーンパット(8115)	12,500(+1.2)	620(+2.1)	92.3(84.7)	30(30)
キング(8118)	11,500(-2.0)	1,240(-13.5)	42.9(52.9)	16(20)
滋賀銀行(8366)	非公表(前期89,733)	19,000(-3.3)	49.9(53.3)	8.5(8)
京都銀行(8369)	非公表(前期110,232)	28,700(+6.5)	264.9(255.9)	60(36)
アイフル(8515)	115,400(+0.01)	16,400(+558.1)	32.3(8.2)	0(0)
京福電気鉄道(9049)	11,800(+3.1)	710(+4.0)	281.6(247.2)	20(20)
SGホールディングス(9143)	1,050,000(+0.5)	63,000(+0.5)	116.5(115.5)	35(33)
中央倉庫(9319)	26,500(+1.8)	1,700(+5.1)	63.1(66.0)	22.5(24.5)

会社名	売上高	営業利益	1株純利益	1株配当
京都ホテル (9723) (単) ※	10,352(比較無し)	435(比較無し)	10.8(24.3)	3(5)
J EUGIA (9826)	7,550(+0.6)	100(+83.9)	36.4(▲19.8)	30(30)
王将フードサービス (9936)	81,195(+3.9)	5,731(+4.1)	209.6(195.1)	120(120)

※J-E-S-Vは今年10月実施予定の株式併合を未考慮。京都ホテルは前期15カ月決算のため前期との比較無し。

【2019年3月期決算(東証プライム)】

アテクト (4241)	2,800(+4.9)	230(+43.3)	27.7(19.1)	10(10)
川重冷熱工業 (6414) (単)	18,400(+8.6)	702(+11.4)	54.8(50.9)	12(12)
ニチダイ (6467)	15,700(+3.0)	960(+27.1)	69.6(57.7)	20(18)
シライ電子工業 (6658)	30,000(+5.2)	500(+14.2)	17.9(3.9)	5(5)
京写 (6837)	22,000(+3.5)	750(+29.4)	34.9(32.5)	8(8)

【2018年5月期決算】

京進 (4735)	17,789(+31.6)	424(+11.5)	91.9(51.4)	9.28(8.75)
-----------	---------------	------------	------------	------------

【2018年6月期決算】

シード平和 (1739・J) (単)	20,500(+41.4)	1,375(+20.9)	268.1(236.9)	7.5(2.5)
三東工業社 (1788・J) (単)	5,000(+4.3)	90(+2.8)	116.7(17.6)	40(4)
ハウスドゥ (3457)	21,159(+25.6)	2,093(+67.6)	127.3(87.0)	39(20)

【2018年7月期決算】

ファーマフーズ (2929)	7,500(+58.8)	200(+123.6)	4.8(3.5)	0(0)
サムコ (6387) (単)	5,100(+63.2)	610(▲279)	52.9(▲33.0)	20(15)

【2018年8月期決算】

白鳩 (3192・J) (単)	5,550(+9.2)	非開示(△202)	非開示(30.3)	未定(9)
オンリー (3376)	7,500(+9.1)	770(+35.6)	122.9(102.7)	25(21)
クラゲイホールディングス (3607)	12,870(+2.8)	410(+37.1)	31.2(73.1)	16(16)
トーセ (4728)	4,625(-1.7)	164(-46.7)	17.7(27.9)	25(25)

【2018年9月期決算】

エスユーエス (6554・M)	7,143(+18.8)	512(+24.5)	35.8(151.0)	0(0)
エスケレクトロニクス (6677・J)	22,000(+29.1)	3,000(+68.6)	208.8(113.7)	15(15)

【2018年10月期決算】

ジェイ・エス・ビー (3480)	38,328(+5.2)	2,868(+3.6)	385.3(375.6)	35(37)
システム ディ (3804・J)	3,339(-12.3)	383(+9.2)	79.0(73.5)	10(10)

【2018年12月期決算】

金下建設 (1897)	11,100(+8.2)	40(-86.9)	※5.1(26.7)	※10(10)
日本電気硝子 (5214)	300,000(+6.2)	31,000(-3.7)	201.1(273.3)	100(58)
日東精工 (5957)	33,530(+11.5)	3,100(+16.6)	51.2(42.5)	11(9)
第一精工 (6640)	55,100(+6.1)	3,300(+26.7)	131.6(99.7)	25(25)
堀場製作所 (6856)	218,000(+11.6)	34,000(+26.7)	533.7(386.3)	120(116)
オペテックスグループ (6914)	40,500(+8.0)	5,300(+8.5)	99.8(195.3)	30(55)
NISSHA (7915)	217,000(比較無し)	10,200(比較無し)	138.9(139.7)	30(30)

※金下建は今年7月実施予定の株式併合を未考慮。NISSHAは決算期変更のため、前期との比較無し。

【2019年1月期決算】

不二電機工業 (6654) (単)	4,300(+10.3)	430(+48.1)	52.6(41.2)	32(32)
-------------------	--------------	------------	------------	--------

【2019年2月期決算】

平和堂 (8276)	443,000(+1.1)	14,200(+2.0)	181.1(180.0)	35(37)
------------	---------------	--------------	--------------	--------

京滋本社の上場企業の業績予想ランキング上位10社（2018.05.31現在）

京都と滋賀に本社を置く上場企業の今期予想ないし前期実績発表前予想（会社側発表値）ランキング上位10社以下の通り。

- ①売上高増加率ランキング ③経常利益増加率ランキング ⑤売上高経常利益率ランキング
 ②営業利益増加率ランキング ④売上高営業利益率ランキング ⑥売上高営業利益率前年比改善度ランキング

① 予想売上高の増加率ランキング（単位・%、百万円）

	会社名	コード	決算期	増加率	今期予想	前期実績
1	サムコ(単)	6387	18.7	63.2	5,100	3,124
2	ファーマフーズ	2929	18.7	58.8	7,500	4,722
3	シード平和(単)	1739	18.6	41.4	20,500	14,501
4	京進	4735	18.5	31.6	17,789	13,513
5	エスケーエレクトロニクス	6677	18.9	29.1	22,000	17,044
6	ハウストゥ	3457	18.6	25.6	21,159	16,848
7	エスユーエス	6554	18.9	18.8	7,143	6,014
8	村田製作所	6981	19.3	14.8	1,575,000	1,371,842
9	タカラバイオ	4974	19.3	13.9	36,800	32,312
10	任天堂	7974	19.3	13.7	1,200,000	1,055,682

② 予想営業利益の増加率ランキング（単位・%、百万円）

	会社名	コード	決算期	増加率	今期予想	前期実績
1	ファーマフーズ	2929	18.7	123.6	200	89
2	JEUGIA	9826	19.3	83.9	100	54
3	野崎印刷紙業	7919	19.3	70.9	260	152
4	エスケーエレクトロニクス	6677	18.9	68.6	3,000	1,779
5	ハウストゥ	3457	18.6	67.6	2,093	1,249
6	京セラ	6971	19.3	61.1	154,000	95,575
7	不二電機工業(単)	6654	19.1	48.1	430	290
8	村田製作所	6981	19.3	48.0	240,000	162,146
9	アテクト	4241	19.3	43.3	230	160
10	タカラバイオ	4974	19.3	40.6	5,000	3,555

③ 予想経常利益(または税引前当期純利益)の増加率ランキング（単位・%、百万円）

	会社名	コード	決算期	増加率	今期予想	前期実績
1	エスケーエレクトロニクス	6677	18.9	86.7	3,100	1,659
2	アテクト	4241	19.3	82.8	200	109
3	ハウストゥ	3457	18.6	72.3	1,900	1,103
4	野崎印刷紙業	7919	19.3	56.7	250	159
5	JEUGIA	9826	19.3	48.5	85	57
6	フジックス	3600	19.3	46.2	50	34
7	村田製作所	6981	19.3	44.2	242,000	167,801
8	京セラ	6971	19.3	44.1	190,000	131,866
9	不二電機工業(単)	6654	19.1	43.6	447	311
10	ファーマフーズ	2929	18.7	35.6	195	143

④ 予想売上高営業利益率ランキング（単位・%、百万円）

	会社名	コード	決算期	利益率	売上高	営業利益
1	任天堂	7974	19.3	18.75	1,200,000	225,000
2	コタ(単)	4923	19.3	17.23	7,000	1,206
3	日本新薬	4516	19.3	17.13	108,000	18,500
4	堀場製作所	6856	18.12	15.60	218,000	34,000
5	村田製作所	6981	19.3	15.24	1,575,000	240,000
6	ローム	6963	19.3	13.81	420,000	58,000
7	SCREENホールディングス	7735	19.3	13.80	384,000	53,000
8	エスケーエレクトロニクス	6677	18.9	13.64	22,000	3,000
9	タカラバイオ	4974	19.3	13.59	36,800	5,000
10	オプテックスグループ	6914	18.12	13.09	40,500	5,300

⑤ 予想売上高経常利益率(または税引前当期純利益率)ランキング（単位・%、百万円）

	会社名	コード	決算期	利益率	売上高	経常利益
1	任天堂	7974	19.3	19.17	1,200,000	230,000
2	日本新薬	4516	19.3	17.59	108,000	19,000
3	コタ(単)	4923	19.3	17.53	7,000	1,227
4	村田製作所	6981	19.3	15.37	1,575,000	242,000
5	堀場製作所	6856	18.12	15.32	218,000	33,400
6	ローム	6963	19.3	14.52	420,000	61,000
7	タカラバイオ	4974	19.3	14.13	36,800	5,200
8	エスケーエレクトロニクス	6677	18.9	14.09	22,000	3,100
9	オプテックスグループ	6914	18.12	13.33	40,500	5,400
10	SCREENホールディングス	7735	19.3	13.28	384,000	51,000

⑥ 予想売上高営業利益率改善度ランキング（営業赤字と決算期変更除く。単位・%ポイント、%）

	会社名	コード	決算期	改善度	今期利益率予	前期利益率
1	村田製作所	6981	19.3	3.42	15.24	11.82
2	京セラ	6971	19.3	3.27	9.33	6.06
3	エスケーエレクトロニクス	6677	18.9	3.20	13.64	10.44
4	タカラバイオ	4974	19.3	2.59	13.59	11.00
5	不二電機工業(単)	6654	19.1	2.56	10.00	7.44
6	ハウズドゥ	3457	18.6	2.48	9.89	7.41
7	システム ディ	3804	18.10	2.28	11.47	9.19
8	アテクト	4241	19.3	2.22	8.21	5.99
9	オンリー	3376	18.8	2.02	10.27	8.25
10	任天堂	7974	19.3	1.93	18.75	16.82

(注) 金融除く。連結ベース。(単)は単体。

京滋本社企業の年初来株価動向

平均株価は年初に比べ値下がり 18年1月から5月までの全体相場を日経平均株価の動きで振り返ると、1月は17年末からの海外株の堅調さを映し、後半には約26年ぶりに24,000円台に乗せる場面もあった。2月は米国株急落や円高を嫌気し、中旬に21,000円台を割り込み、その後持ち直して22,000円台まで戻した。3月はトランプ政権による鉄鋼・アルミ関税引き上げや中国製品への制裁措置など米国の保護主義的な政策への懸念などから世界的な株安となり、国内政治の不透明感も加わって下旬に年初来安値20,347円をつけるなど軟調な展開に。4月は上旬に米中貿易摩擦懸念や中東情勢緊迫化などから伸び悩む展開となったが、これらの懸念材料の落ち着きに加え、国内企業の好業績などを背景に上昇。5月中旬に一時23,000円台に乗せたものの、南欧での政局不安に端を発した海外でのリスク回避の動きを映し下旬にかけ反落。年初の始値から3.8%値下がりして終わった。

京滋銘柄は値下がりが約6割 京都府と滋賀県に本社を置く株式上場企業75社（18年5月末現在）について、18年1月から5月末までの株価の動き（当期間内の株式分割及び株式併合実施企業は分割・併合を考慮。7ページ）を検証すると、期間内の始値と終値の比較（下表）で値上がりは31社で全体の約4割にとどまった。一方、値下がり44社で全体の6割にのぼり、このうち24社が年初から10%以上の値下がりとなった。

株式市場全体では、これから発表が本格化する3月期決算企業の19年3月期第1四半期（18年4～6月）の業績結果に加え、通期業績予想にも関心が集まり、為替や資源価格、国際情勢などの動向と合わせて注視されよう。

京滋本社企業の年初来株価騰落率（18年1月始値→5月終値。単位：%）

ハウストゥ	+82.70	任天堂	+6.84	オンリー	-4.52	京セラ	-14.53
ファーマド	+75.06	SGHD	+5.61	京都銀	-4.52	ユーシン精	-15.02
ニチタイ	+68.53	京都ホテル	+5.22	中央倉	-4.94	オムロン	-16.35
タカラハイオ	+59.28	村田製作所	+5.10	三東工	-5.05	ワタベ	-16.74
システム ティ	+55.53	日本電産	+4.71	京進	-5.52	アテクト	-19.61
ジェイ・エス・ビー	+53.33	ムーンハット	+3.64	サンコール	-5.65	キング	-20.80
星和電	+37.02	コタ	+2.65	SCREEN	-5.70	ローム	-21.17
ヤマシナ	+32.14	KTC	+2.14	アイフル	-7.93	川重冷熱	-21.38
堀場製	+31.49	ファルコHD	+1.87	日本新薬	-8.12	一工薬	-21.41
シート'平和	+29.22	オプテックスG	+0.83	フジックス	-8.57	京写	-21.65
野崎紙	+24.03	フェイス	+0.61	GSエアサ	-8.99	日新電	-23.45
白鳩	+19.03	クラウドティアHD	+0.17	ニチコン	-9.67	シャイ電	-25.90
エヌユーエス	+17.06	金下建	-0.68	ワコールHD	-9.75	メタルアート	-27.22
島津製	+15.40	京福電	-1.28	日理化	-10.47	日電硝子	-32.45
三菱ロジス	+14.81	宝HLD	-1.30	たけびし	-10.89	NISSHA	-33.67
平和堂	+12.09	JEUGIA	-1.90	互応化	-11.09	第一精	-34.64
王将	+10.13	滋賀銀	-2.05	サムコ	-11.27	TOWA	-38.41
エスケーエレ	+9.46	不二電	-2.70	フジテック	-11.57	トーセ	-41.56
日東精	+9.43	松風	-4.14	三洋化	-12.50		

（※）新規上場企業は上場初値が始値。上記期間内の株式分割や株式併合の実施は考慮。

京滋本社企業の年初来株価推移

(18年1月始値～5月終値。高値及び安値のカッコ内は月日)

	始値	高値	安値	終値
シード平和	1,879	2,639 (05.11)	1,738 (02.06)	2,428
三東工	2,675	2,700 (02.26)	2,216 (04.16)	2,540
金下建	730	750 (01.18)	673 (03.20)	725
宝HLD	1,312	1,478 (05.14)	1,147 (04.03)	1,295
フアーマF	389	891 (04.02)	340 (02.06)	681
白オンリ	536	1,125 (03.01)	530 (01.05)	638
オウスドウ	995	1,065 (01.11)	847 (02.14)	950
ハジェイ・エス・ビ	2,890	6,350 (05.18)	2,263 (02.06)	5,280
ワユールHD	4,350	6,980 (04.27)	4,330 (01.04)	6,670
フコジックHD	3,590	3,605 (01.04)	3,015 (02.15)	3,240
クラウドディアHD	2,335	2,577 (01.09)	1,999 (04.09)	2,135
システムD	591	618 (01.18)	530 (02.06)	592
アステクト	497	994 (04.03)	486 (01.04)	773
フエイ	1,540	1,717 (01.24)	1,080 (03.23)	1,238
日理工	1,318	1,393 (01.26)	1,108 (05.11)	1,326
一三工	277	319 (01.29)	220 (02.14)	248
日新薬	925	1,058 (02.02)	646 (05.01)	727
日アルコH	6,000	6,150 (01.09)	4,725 (03.26)	5,250
フワルタ	8,500	8,820 (01.09)	5,780 (03.02)	7,810
トワター	1,818	1,897 (03.27)	1,627 (02.14)	1,852
京コ	657	705 (01.31)	521 (05.17)	547
コ五	2,055	2,195 (01.12)	1,149 (04.17)	1,201
タカ	1,015	1,087 (01.10)	778 (02.06)	959
日カ	1,474	1,906 (02.01)	1,472 (01.04)	1,513
メタル	1,569	1,719 (02.01)	1,395 (05.21)	1,395
メヤ	1,594	2,623 (05.21)	1,575 (01.05)	2,539
日電	4,370	4,760 (01.19)	2,885 (03.26)	2,952
日メ	496	544 (01.12)	349 (05.30)	361
日マ	84	174 (02.07)	83 (01.04)	111
日東シ	679	832 (04.24)	551 (02.09)	743
KT	2,053	2,225 (02.26)	1,997 (03.28)	2,097
サソ	744	837 (02.02)	685 (05.30)	702
TOW	2,195	2,398 (01.22)	1,295 (05.11)	1,352
サム	1,446	1,486 (03.12)	1,140 (02.06)	1,283
フジ	1,633	1,682 (01.09)	1,324 (05.14)	1,444
川重	1,600	1,610 (01.23)	1,201 (05.01)	1,258
ニエ	645	3,980 (03.16)	639 (01.04)	1,087
ユエ	1,625	1,940 (02.06)	1,369 (05.31)	1,381
日ス	1,090	1,931 (03.14)	1,008 (02.14)	1,276
日電	16,125	18,525 (01.25)	15,330 (03.26)	16,885
日精	3,080	3,300 (01.11)	1,974 (04.09)	2,013
日新	1,339	1,400 (01.09)	972 (03.23)	1,025
日オ	6,850	7,670 (01.18)	5,640 (05.31)	5,730
日ム	1,445	1,458 (01.09)	1,300 (02.22)	1,406
日シ	664	836 (01.22)	456 (04.09)	492
GSA	567	611 (01.11)	503 (05.30)	516
エスケ	2,020	2,765 (04.02)	1,678 (02.06)	2,211
星和	443	745 (01.29)	440 (01.04)	607
京写	605	661 (01.18)	436 (03.26)	474
京堀	6,890	9,590 (05.14)	6,430 (02.06)	9,060
オプ	3,025	3,640 (01.29)	2,450 (03.26)	3,050
ロム	12,800	13,190 (01.09)	9,390 (04.10)	10,090
京一	7,556	7,877 (01.10)	5,613 (03.26)	6,458
村田	15,400	16,550 (01.23)	13,680 (03.26)	16,185
ニチ	1,500	1,598 (01.09)	1,138 (03.26)	1,355
三チ	1,013	1,232 (05.10)	841 (03.26)	1,163
たけ	1,882	1,966 (01.31)	1,635 (04.19)	1,677
島ス	2,604	3,195 (05.21)	2,564 (02.06)	3,005
クリ	9,820	10,700 (03.13)	8,020 (02.09)	9,260
NISS	3,350	3,615 (01.10)	2,205 (05.31)	2,222
野崎	233	347 (04.06)	186 (02.06)	289
任天	42,120	49,980 (01.24)	41,520 (05.28)	45,000
松風	1,473	1,533 (01.30)	1,312 (02.06)	1,412
ムン	962	1,012 (01.22)	928 (02.06)	997
ムキ	649	750 (02.05)	511 (05.30)	514
平和	2,350	2,719 (04.10)	2,240 (02.09)	2,634
滋賀	585	627 (01.11)	526 (04.03)	573
京都	5,970	6,710 (01.23)	5,560 (03.26)	5,700
アイ	391	428 (01.24)	329 (03.26)	360
京福	2,895	2,971 (01.12)	2,740 (05.15)	2,858
SGH	2,337	2,675 (02.02)	2,036 (03.15)	2,468
中央	1,234	1,300 (01.29)	1,044 (02.09)	1,173
京都	786	1,015 (03.06)	767 (02.06)	827
JEUGIA	1,366	1,395 (01.16)	1,321 (03.28)	1,340
王将	5,430	5,980 (05.31)	4,850 (02.06)	5,980

(※) 上記期間内の株式分割及び株式併合実施銘柄については、始値より考慮。

京滋企業の予想配当利回りランキング（配当額は会社側予想、18年5月末現在、株価は18年5月終値。単位：％、円）

6～9月の期末及び2Q末予定配当ベース上位					全企業の年間予定配当ベース上位				
社名	コード	利回り	配当額	株価	社名	コード	利回り	配当額	株価
オンリー(8)	3376	2.63	25.0	950	日電硝子(12)	5214	3.39	100.0	2,952
日電硝子(6)	5214	1.69	50.0	2,952	キング(3)	8118	3.11	16.0	514
三東工(6)	1788	1.57	40.0	2,540	KTC(3)	5966	3.10	65.0	2,097
サムコ(7)	6387	1.56	20.0	1,283	ムーンハット(3)	8115	3.01	30.0	997
日新電(9)	6641	1.46	15.0	1,025	フジックス(3)	3600	2.93	62.5	2,135
KTC(9)	5966	1.43	30.0	2,097	日新電(3)	6641	2.93	30.0	1,025
フジテック(9)	6406	1.39	20.0	1,444	フジテック(3)	6406	2.91	42.0	1,444
クラウディア(8)	3607	1.35	8.0	592	クラウディア(8)	3607	2.70	16.0	592
たけびし(9)	7510	1.31	22.0	1,677	オンリー(8)	3376	2.63	25.0	950
ファルコHD(9)	4671	1.24	23.0	1,852	たけびし(3)	7510	2.62	44.0	1,677
三洋化(9)	4471	1.14	60.0	5,250	サンコール(3)	5985	2.56	18.0	702
サンコール(9)	5985	1.14	8.0	702	互応化(3)	4962	2.51	35.0	1,395
不二電(7)	6654	1.14	16.0	1,406	ファルコHD(3)	4671	2.48	46.0	1,852
ワコールHD(9)	3591	1.11	36.0	3,240	三洋化(3)	4471	2.29	120.0	5,250
トーセ(8)	4728	1.04	12.5	1,201	不二電(1)	6654	2.28	32.0	1,406
王将(9)	9936	1.00	60.0	5,980	JEUGIA(3)	9826	2.24	30.0	1,340
ニチダイ(9)	6467	0.92	10.0	1,087	ワコールHD(3)	3591	2.22	72.0	3,240
村田製(9)	6981	0.86	140.0	16,185	トーセ(8)	4728	2.08	25.0	1,201
中央倉(9)	9319	0.85	10.0	1,173	王将(3)	9936	2.01	120.0	5,980
ニチコン(9)	6996	0.81	11.0	1,355	GSエアサ(3)	6674	1.94	10.0	516

(※)左表のカッコ内数字は6～9月の本決算期末及び第2四半期(2Q)末。右表のカッコ内数字は全て本決算期末。

当社の概要

商号等 西村証券株式会社 金融商品取引業者 近畿財務局長（金商）第26号
 本店所在地 〒600-8007 京都市下京区四條通高倉西入立売西町65番地
 加入協会 日本証券業協会
 指定紛争解決機関 特定非営利活動法人 証券・金融商品あっせん相談センター
 資本金 5億円
 主な事業 金融商品取引業
 設立年月日 昭和15年11月1日
 連絡先 075-221-3346 又はお取引のある支店にご連絡ください。

投資シグナル

平成三〇年七月一日発行
 第三六四号(毎号一日発行)

定価五〇円

一カ年二〇〇円(送料共)

発行人
 編集人

発行人
 西村証券株式会社
 京都市下京区四條通高倉西入立売西町六五
 大西 西村
 畑村 武永
 彦良社