

投資シグナル

2020

頌春

新春号

第370号

京滋の3月期決算上場企業の業績概況

19年4～9月期は前年同期から一転して減収減益に

京都、滋賀に本社を置く3月期決算上場企業48社（金融3社）の20年3月期第2四半期（19年4～9月）は、前年同期に比べて売上高が0.02%減、営業利益が11.6%減となった（西村証券の集計）。前年同期（8.9%増収、18.1%営業増益）から一転して減収減益となったが、第1四半期（同4～6月、1.4%減収、17.7%営業減益）に比べて第2四半期（同7～9月、1.3%増収、6.6%営業減益）は幾分良化の傾向も。

この48社のうち、増収企業数は前年同期の35社から22社へと減少し、増収企業の比率は全体の46%（前年同期73%）へと一気に縮小。営業増益（黒字転換含む）企業数についても前年同期の26社から22社へ減少し、全体に占める営業増益（黒字転換含む）企業の比率は46%（同54%）へ縮小した。上記のグラフをみると、「10%以上増益」が16社（同22社）に減少し、「10%未満増益」が6社（同4社）に増加。また、「10%未満減益」が3社（同4社）となり、「10%以上減益」が17社（同15社）に増加したほか、赤字企業が5社（同4社）に増える結果となった。

20年3月期の通期業績見通しについて、西村証券の集計（金融3社を除く48社の会社側予想ベース、19年11月末現在）では、売上高が前期比2.1%増、営業利益は同0.7%減となっており、19年8月集計時（3.2%増収、2.9%営業増益）よりも悪化。増収見通しは31社（前回予想39社）、営業増益見通しは28社（同33社）にそれぞれ減少している。

京滋の3月期決算上場企業の第2四半期営業利益状況
（%は前年同期比。内側が19.3、外側が20.3。単位・社）

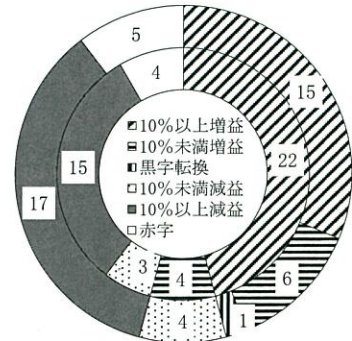

西村証券

金融商品取引業者 近畿財務局長（金商）第26号
加入協会 日本証券業協会
指定紛争解決機関 特定非営利法人 証券・金融商品あっせん相談センター

本店	〒600-8007 京都市下京区四条通高倉西入(大丸前) TEL(075)221-2155(代表)	大久保支店	〒611-0031 宇治市広野町西裏87番地(大久保駅東側) TEL(0774)46-8213(代表)
亀岡支店	〒621-0804 亀岡市追分町馬場通5番地(亀岡駅前) TEL(0771)24-2311(代表)	舞鶴支店	〒625-0036 舞鶴市宇浜808(敷島通六条東入) TEL(0773)62-3643(代表)
草津支店	〒525-0032 草津市大路1丁目12番(草津駅東口) TEL(077)565-1555(代表)	綾部支店	〒623-0021 綾部市本町6丁目40-2(本町通) TEL(0773)42-6560(代表)

京滋地区に本社を置いている上場企業の今期業績予想(2019.12.16 現在)

(※) 予想数値は会社側発表値。J:ジャパコ、M:メグ。連結ベース(単)は単体。売上高欄では営業収益、経常収益も表示し、営業利益欄で銀行は経常利益を

表示(単位:百万円)。カッコ内の土は前期比(%)、▲は赤字額、△は黒字額(百万円)。1株当たり数値のカッコ内は前期実績、▲は赤字額、(単位:円)。

会社名	売上高	営業利益	1株純利益	1株配当
【2020年3月期決算(市場第1部・第2部)】				
宝ホールディングス(2531)	284,000(+2.4)	17,500(-1.7)	52.1(52.2)	20(18)
ワールドホールディングス(3591)	200,000(+3.0)	11,000(+125.5)	139.1(5.2)	80(72)
フジックス(3600)	6,261(-2.2)	99(▲42)	67.1(▲157.3)	62.5(62.5)
フェイス(4295)	20,000(-4.6)	300(+107.9)	▲34.0(▲23.2)	10(10)
新日本理化(4406)	30,000(+4.7)	730(+21.3)	18.5(15.4)	3(0)
第一工業製薬(4461)	64,000(+7.4)	5,100(+17.5)	295.3(254.1)	70(70)
三洋化成工業(4471)	160,000(-1.0)	12,500(-3.2)	385.6(242.5)	140(125)
日本新薬(4516)	116,000(+1.1)	21,000(+1.7)	245.0(242.0)	86(70)
ファルホールディングス(4671)	42,300(-4.2)	750(-44.0)	45.6(59.8)	46(46)
コタ(4923)(単)	7,300(+4.4)	1,238(-11.4)	48.2(53.4)	18(18)
互応化学工業(4962)	7,600(+6.3)	380(+2.0)	49.0(34.3)	35(35)
タカラバイオ(4974)	33,900(-5.4)	6,200(+13.5)	35.3(30.4)	8(7)
メタルアート(5644)	32,500(+1.3)	1,100(-2.4)	263.4(253.7)	未定(35)
ヤマシナ(5955)	10,000(+7.2)	520(+9.8)	2.4(2.6)	1(1)
KTC(5966)	8,500(+7.5)	680(+4.2)	258.8(156.5)	65(65)
サンコール(5985)	43,300(-5.5)	1,300(-61.6)	34.4(72.6)	20(19)
TOWA(6315)	25,741(-9.0)	718(-23.4)	17.5(35.1)	16(16)
フジテック(6406)	173,000(+1.3)	12,000(+16.4)	117.4(114.1)	45(45)
ユーシン精機(6482)	21,000(-3.8)	2,650(-4.0)	54.3(54.5)	18(17)
日本電産(6594)	1,650,000(+11.8)	150,000(+15.4)	339.8(374.9)	115(105)
日新電機(6641)	130,000(+3.0)	14,000(-14.9)	93.6(116.5)	32(32)
オムロン(6645)	670,000(-8.5)	45,000(-33.1)	321.4(260.8)	84(84)
ジーエス・ユアコーポレーション(6674)	415,000(+0.5)	20,000(-11.7)	147.4(164.7)	50(50)
星和電機(6748)	23,800(+16.7)	1,000(+50,901.4)	53.2(16.2)	10(10)
ローム(6963)	365,000(-8.5)	27,000(-51.7)	210.5(431.3)	150(150)
京セラ(6971)	1,700,000(+4.7)	140,000(+47.6)	345.2(284.9)	160(140)
村田製作所(6981)	1,510,000(-4.1)	230,000(-13.8)	265.7(323.5)	94(93.3)
ニチコン(6996)	126,000(+2.6)	6,000(+9.6)	71.8(▲114.2)	24(23)
三菱ロジスネット(7105)	490,000(+9.3)	14,000(+6.4)	65.8(66.5)	13(13)
たけびし(7510)	76,000(-8.9)	2,640(-31.2)	121.0(174.6)	48(48)
島津製作所(7701)	410,000(+4.8)	47,000(+5.7)	115.4(110.4)	30(28)
SCREENホールディングス(7735)	329,000(-9.7)	25,000(-15.7)	364.3(387.1)	97(97)
野崎印刷紙業(7919)	15,200(+0.1)	30(-78.4)	▲4.4(▲2.9)	3(3)
任天堂(7974)	1,250,000(+4.1)	260,000(+4.1)	1,511.0(1,615.5)	760(810)
松風(7979)	26,190(+5.1)	2,056(+13.4)	86.6(75.5)	26(23)
ムーンバット(8115)	11,800(+1.5)	280(+46.6)	55.5(27.1)	30(30)
キング(8118)	11,400(+1.3)	1,450(+2.6)	54.8(53.7)	20(20)
滋賀銀行(8366)	非公表前期98,558	13,000(-38.1)	240.5(282.3)	40(42.5)
京都銀行(8369)	非公表前期133,539	29,200(-35.3)	264.9(419.6)	60(100)
アイフル(8515)	125,100(+8.5)	14,400(+375.1)	29.8(19.3)	0(0)
京福電気鉄道(9049)	12,670(+2.1)	980(+6.4)	362.2(351.5)	20(20)
SGホールディングス(9143)	1,185,000(+6.0)	75,000(+6.6)	148.0(136.9)	44(41)
中央倉庫(9319)	27,000(+2.9)	1,750(+13.6)	68.3(43.4)	22.5(22.5)

会社名	売上高	営業利益	1株純利益	1株配当
京都ホテル (9723) (単)	10,232(-3.2)	491(-12.8)	10.0(15.7)	3(3)
J E U G I A (9826)	7,380(+0.01)	80(+21.0)	36.5(26.8)	30(30)
王将フードサービス (9936)	84,936(+4.0)	7,129(+3.0)	250.4(223.6)	120(120)

【2020年3月期決算(東証1stセグメント)】

アテクト (4241)	3,100(+4.9)	230(+9.9)	29.7(29.2)	10(10)
川重冷熱工業 (6414) (単)	18,500(+3.6)	700(+13.6)	55.4(49.2)	12(12)
ニチダイ (6467)	15,500(-11.0)	1,000(-27.9)	72.9(107.0)	20(25)
シライ電子工業 (6658)	26,800(-6.4)	▲200(△362)	▲32.2(▲16.2)	5(5)
京写 (6837)	19,200(-8.7)	150(-69.9)	7.0(20.5)	6(8)

【2020年5月期決算】

京進 (4735)	22,669(+12.5)	400(+21.7)	129.9(61.1)	38.81(18.31)
-----------	---------------	------------	-------------	--------------

【2020年6月期決算】

三東工業社 (1788・J) (単)	6,000(+9.1)	130(+33.6)	131.3(80.3)	40(50)
ハウストゥ (3457)	37,221(+18.0)	3,521(+11.5)	112.1(103.4)	34(37)

【2020年7月期決算】

ファーマフーズ (2929)	13,654(+29.6)	689(+19.6)	16.6(17.2)	0(0)
サムコ (6387) (単)	6,200(+25.6)	750(+128.8)	61.0(26.8)	20(20)

【2020年8月期決算】

オンリー (3376)	7,000(-3.3)	750(+16.7)	117.1(102.9)	35(31)
クラヴィアホールディングス (3607)	12,600(+1.9)	330(+6.8)	22.9(7.0)	16(18)
トーセ (4728)	5,152(-3.7)	226(-37.7)	18.8(33.0)	25(25)

【2020年9月期決算】

エスユーエス (6554・M)	9,594(+18.2)	217(-56.1)	13.4(38.6)	7(7)
エスケレクトロニクス (6677・J)	27,200(+5.5)	3,900(-35.3)	257.5(456.9)	35(35)

【2020年10月期決算】

ジェイ・エス・ビー (3480)	47,125(+10.4)	3,730(+8.9)	500.1(484.1)	55(55)
システム・ディ (3804・J)	3,722(+4.4)	607(+13.4)	64.4(59.0)	10(10)

【2019年12月期決算】(ワカバウエディングは当期より決算期変更のため、前期との比較無し)

金下建設 (1897)	11,500(+12.6)	30(-76.8)	29.2(58.4)	50(50)
アミホホールディングス (2195・J)	5,052(+7.4)	188(+38.4)	94.0(20.8)	0(0)
ワカバウエディング (4696)	39,000(比較無し)	1,150(比較無し)	70.6(22.0)	未定(5)
日本電気硝子 (5214)	270,000(-10.1)	18,000(-27.6)	82.8(154.3)	110(100)
日東精工 (5957)	35,400(+4.8)	3,100(+4.9)	55.1(54.7)	12(12)
第一精工 (6640)	53,580(+1.7)	1,450(+101.6)	53.8(▲112.6)	25(20)
堀場製作所 (6856)	207,000(-1.7)	23,000(-20.2)	379.4(529.2)	130(145)
オプテックスグループ (6914)	37,500(-6.5)	2,700(-45.9)	54.4(104.9)	32.5(30)
NISSHA (7915)	173,000(-16.6)	▲3,800(△8,080)	▲42.1(85.7)	35(30)

【2020年1月期決算】

不二電機工業 (6654) (単)	4,300(+10.0)	405(+7.8)	45.0(46.9)	32(32)
-------------------	--------------	-----------	------------	--------

【2020年2月期決算】(白鳩は前期に決算期変更のため、前期との比較無し)

白鳩 (3192・J) (単)	5,668(比較無し)	50(比較無し)	1.5(0.1)	未定(3)
平和堂 (8276)	440,000(+0.5)	12,000(-11.4)	120.1(163.7)	35(35)

京滋本社の上場企業の業績予想ランキング上位10社 (2019.12.16 現在)

京都と滋賀に本社を置く上場企業の今期予想ないし前期実績発表前予想(会社側発表値)ランキング上位10社以下の通り。

- ①売上高増加率ランキング ③経常利益増加率ランキング ⑤売上高経常利益率ランキング
 ②営業利益増加率ランキング ④売上高営業利益率ランキング ⑥売上高営業利益率(前期比)改善度ランキング

① 予想売上高の増加率ランキング (単位・%、百万円)

	会社名	コード	決算期	増加率	今期予想	前期実績
1	ファーマフーズ	2929	20.7	29.6	13,654	10,532
2	サムコ(単)	6387	20.7	25.6	6,200	4,936
3	エスユーエス	6554	20.9	18.2	9,594	8,117
4	ハウストウ	3457	20.6	18.0	37,221	31,546
5	星和電機	6748	20.3	16.7	23,800	20,390
6	金下建設	1897	19.12	12.6	11,500	10,213
7	京進	4735	20.5	12.5	22,669	20,151
8	日本電産	6594	20.3	11.8	1,650,000	1,475,436
9	ジェイ・エス・ビー	3480	20.10	10.4	47,125	42,667
10	不二電機工業(単)	6654	20.1	10.0	4,300	3,909

② 予想営業利益の増加率ランキング (単位・%、百万円)

	会社名	コード	決算期	増加率	今期予想	前期実績
1	星和電機	6748	20.3	50,901.4	1,000	1
2	サムコ(単)	6387	20.7	128.8	750	327
3	ワコールホールディングス	3591	20.3	125.5	11,000	4,879
4	フェイス	4295	20.3	107.9	300	144
5	第一精工	6640	19.12	101.6	1,450	719
6	京セラ	6971	20.3	47.6	140,000	94,823
7	ムーンバット	8115	20.3	46.6	280	190
8	アマホールディングス	2195	19.12	38.4	188	136
9	三東工業社(単)	1788	20.6	33.6	130	97
10	京進	4735	20.5	21.7	400	328

③ 予想経常利益(または税引前当期純利益)の増加率ランキング (単位・%、百万円)

	会社名	コード	決算期	増加率	今期予想	前期実績
1	フジックス	3600	20.3	573.7	169	30
2	ワコールホールディングス	3591	20.3	444.7	12,000	2,203
3	サムコ(単)	6387	20.7	136.0	720	305
4	第一精工	6640	19.12	84.8	1,220	660
5	アマホールディングス	2195	19.12	41.6	199	140
6	ムーンバット	8115	20.3	40.5	350	249
7	京セラ	6971	20.3	28.0	180,000	140,610
8	第一工業製薬	4461	20.3	19.8	5,000	4,175
9	ファーマフーズ	2929	20.7	18.2	752	636
10	オンリー	3376	20.8	17.0	930	794

④ 予想売上高営業利益率ランキング(単位・%、百万円)

	会社名	コード	決算期	利益率	売上高	営業利益
1	任天堂	7974	20.3	20.80	1,250,000	260,000
2	タカラバイオ	4974	20.3	18.29	33,900	6,200
3	日本新薬	4516	20.3	18.10	116,000	21,000
4	コタ(単)	4923	20.3	16.96	7,300	1,238
5	システム ディ	3804	20.10	16.31	3,722	607
6	村田製作所	6981	20.3	15.23	1,510,000	230,000
7	エスケーエレクトロニクス	6677	20.9	14.34	27,200	3,900
8	キング	8118	20.3	12.72	11,400	1,450
9	ユーシン精機	6482	20.3	12.62	21,000	2,650
10	サムコ(単)	6387	20.7	12.10	6,200	750

⑤ 予想売上高経常利益率(または税引前当期純利益率)ランキング(単位・%、百万円)

	会社名	コード	決算期	利益率	売上高	経常利益
1	任天堂	7974	20.3	20.80	1,250,000	260,000
2	日本新薬	4516	20.3	18.97	116,000	22,000
3	タカラバイオ	4974	20.3	18.73	33,900	6,350
4	コタ(単)	4923	20.3	17.26	7,300	1,260
5	システム ディ	3804	20.10	16.28	3,722	606
6	村田製作所	6981	20.3	15.36	1,510,000	232,000
7	エスケーエレクトロニクス	6677	20.9	14.34	27,200	3,900
8	キング	8118	20.3	13.33	11,400	1,520
9	オンリー	3376	20.8	13.29	7,000	930
10	ユーシン精機	6482	20.3	12.38	21,000	2,600

⑥ 予想売上高営業利益率改善度ランキング(営業赤字と決算期変更除く。単位・%ポイント、%)

	会社名	コード	決算期	改善度	今期利益率予	前期利益率
1	サムコ(単)	6387	20.7	5.48	12.10	6.62
2	星和電機	6748	20.3	4.19	4.20	0.01
3	タカラバイオ	4974	20.3	3.05	18.29	15.24
4	ワコールホールディングス	3591	20.3	2.99	5.50	2.51
5	京セラ	6971	20.3	2.40	8.24	5.84
6	オンリー	3376	20.8	1.85	10.71	8.86
7	第一精工	6640	19.12	1.35	2.71	1.36
8	システム ディ	3804	20.10	1.31	16.31	15.00
9	フジテック	6406	20.3	0.90	6.94	6.04
10	アマホールディングス	2195	19.12	0.83	3.72	2.89

(注) 金融除く。連結ベース。(単)は単体。

京滋本社企業の年初来株価動向

平均株価は年初比19%高に 19年1月から11月までの全体相場を日経平均株価の動きで振り返ると、米中貿易摩擦の改善期待などから2月にかけて上げ基調となり、3月は一旦下落するも4月に米国株の堅調な動きなどが好感され再び上昇。大型連休明けの5月は米中貿易摩擦の再燃などが嫌気されて急落したが、米国による関税実施見送りなどから、7月にかけて22,000円近くへの戻り相場となった。米中貿易摩擦問題について8月は懸念の強まりから軟調に推移したが、9月には懸念の後退に加え香港でのデモ収束への期待感などから中旬にかけて急反発。10月初旬には米国景気減速懸念から急落したが、その後は米中貿易協議における追加関税の段階的撤回への合意や米国株の過去最高値更新などを好材料に上値を迫る展開に。11月は今年の高値圏で推移し、年初比19%高で終わった。

京滋銘柄は値上がり率が7割強 京都府と滋賀県に本社を置く株式上場企業75社（19年11月末現在）について、19年1月から11月までの株価の動き（当期間内の株式分割実施企業は分割を考慮。7ページ）を検証すると、期間内の始値と終値の比較で値上がりは53社（全体の71%）。うち40社（同53%）が年初から10%以上値上がりした。中でも34社（同45%）が同期間の日経平均株価の上昇率（19%）を上回るパフォーマンスとなっており、これらの銘柄の期間内高値日を見ると、20社が、株式相場全体が今年の高値圏となった11月中に記録しており、主に電子部品関連銘柄が多くみられた。一方、値下がりしたのは消費関連銘柄を中心に21社（全体の28%）となり、うち8社（同11%）が年初から10%以上の値下がりとなった。

京滋本社企業の年初来株価騰落率(19年1月始値→11月終値。単位：%)

第一精工	+141.41	一工薬	+38.56	金下建	+10.80	アミタHD	-2.31
TOWA	+109.43	ジェイ・エス・ビー	+37.69	白鳩	+10.67	三東工	-2.60
スクリーン	+73.21	ローム	+37.52	コタ	+8.78	オプテックス	-2.77
星和電	+72.98	日本電産	+36.34	ワコールHD	+8.18	ワタベ	-3.46
堀場製	+67.21	エスケーエレクト	+35.45	KTC	+8.15	フジックス	-4.11
ハウストゥ	+66.97	村田製	+35.41	滋賀銀行	+7.81	京都ホ	-4.77
オムロン	+66.58	ユーシン精	+29.76	ヤマシナ	+6.25	ニチダイ	-5.22
ニチコン	+57.83	トーセ	+28.57	京写	+5.56	日電硝子	-6.90
松風	+57.57	日東精	+28.49	ムーンハット	+5.43	SGHD	-7.99
島津	+57.43	中央倉	+25.38	互応化	+4.33	王将	-8.24
システム・ディ	+55.40	メタルアート	+24.68	エヌユーエス	+4.09	NISSHA	-10.79
フジテック	+51.22	キング	+21.59	JEUGIA	+2.06	サンコール	-15.65
新日理化	+50.70	シライ電	+21.14	京福電	+1.97	タカラバイオ	-15.91
任天堂	+49.07	ファルコHD	+20.61	京都銀	+1.92	京進	-16.65
日本新薬	+45.51	三菱ロジス	+20.24	不二電機	+0.40	平和堂	-17.59
日新電	+45.13	クラウディアHD	+14.82	ジーエス・ユアサ	0.00	宝HLD	-19.36
サムコ	+40.67	たけびし	+14.45	ファーマF	-0.20	オンリー	-21.49
川重冷熱	+40.34	アテクト	+12.85	アイフル	-0.80	野崎紙	-46.67
京セラ	+40.19	三洋化成	+12.07	フェイス	-1.69		

(※)上記期間内の株式分割の実施は考慮。

京滋本社企業の年初来株価推移

（19年1月始値～11月終値。高値及び安値のカッコ内は月日）

	始 値	高 値	安 値	終 値
三 東 工	2,425	2,600 (09.30)	2,056 (02.22)	2,362
金 下 建	4,400	4,960 (11.20)	3,825 (01.23)	4,875
ア ミ タ H D	3,030	3,400 (03.26)	2,874 (01.23)	2,960
宝 H L D	1,312	1,416 (01.23)	928 (08.15)	1,058
フ ア ー マ F	497	613 (02.05)	427 (06.11)	496
白 シ リ 鳩	300	411 (03.29)	276 (09.03)	332
オ ウ ス ド ー	1,019	1,100 (01.09)	770 (09.09)	800
ハ ジェイ・エス・ビー	978	1,979 (10.07)	961 (01.04)	1,633
ワ コ ー ル H D	3,330	5,390 (10.31)	3,150 (01.04)	4,585
フ ジ ッ ク H D	2,801	3,050 (11.28)	2,363 (08.26)	3,030
ク ラ ウ デ ィ ア H D	1,900	2,100 (02.27)	1,751 (08.27)	1,822
シ ス テ ム デ イ ト	425	552 (06.27)	425 (01.04)	488
ア テ ク イ ト	491	798 (07.03)	474 (01.04)	763
フ ェ イ ス	1,455	1,944 (02.05)	910 (08.15)	1,642
一 理 化	830	1,062 (06.20)	660 (08.15)	816
三 工 薬	142	229 (11.14)	137 (01.04)	214
日 洋 新 化 薬	2,692	3,955 (11.08)	2,391 (01.25)	3,730
フ ェ ル コ H D	4,970	5,970 (05.30)	4,355 (08.06)	5,570
ト タ ー ベ	6,790	10,160 (11.28)	6,170 (01.11)	9,880
京 コ 進	1,441	1,836 (06.19)	1,254 (04.11)	1,738
互 応 化 学	607	790 (01.25)	512 (06.03)	586
タ カ ラ バ イ オ	749	1,218 (11.27)	739 (01.04)	963
日 カ ラ バ イ オ	1,081	1,547 (02.27)	879 (08.16)	901
メ タ ル ア ー ト	1,276	1,425 (11.29)	1,140 (05.14)	1,388
ヤ マ 東 シ 精	1,270	1,440 (07.10)	1,173 (02.18)	1,325
日 東 T C	2,502	2,826 (04.01)	1,943 (06.14)	2,104
K サ ン コ ー ル	2,493	3,205 (04.04)	2,116 (08.26)	2,321
T O W A	1,155	1,458 (11.08)	1,155 (01.04)	1,440
フ ジ テ ッ ク	64	83 (03.06)	62 (01.04)	68
川 重 冷 熱	509	676 (11.29)	453 (01.11)	654
ニ ュ ー シ ー 精	1,731	1,922 (02.26)	1,660 (01.04)	1,872
エ ス ュ ー エ	575	757 (03.04)	433 (08.27)	485
日 一 新 電	562	1,311 (11.14)	535 (01.04)	1,177
オ ム ロ ン	841	1,225 (11.29)	743 (05.24)	1,183
シ ニ ュ ー ア	1,144	1,737 (11.29)	1,075 (01.04)	1,730
G S ュ ー ア	1,190	1,790 (10.29)	1,190 (01.11)	1,670
星 ス ケ 和 エ	671	860 (02.01)	600 (08.15)	636
京 堀 場 電	820	1,258 (04.17)	774 (01.04)	1,064
オ ブ テ ッ ク ス G	514	1,218 (02.28)	509 (01.04)	535
ロ ー セ ラ	11,875	16,835 (11.26)	11,405 (01.18)	16,190
京 村 ニ 三 菱	1,089	3,330 (11.12)	983 (05.14)	2,629
三 島 け び し	791	1,446 (10.29)	776 (01.04)	1,148
ス ク リ ー シ	3,860	6,800 (10.29)	3,740 (01.04)	6,430
N I S S H A	1,257	1,326 (01.09)	1,165 (09.04)	1,262
野 崎 天 堂	246	447 (03.20)	242 (01.04)	298
任 松 風	2,215	2,383 (01.17)	1,728 (08.29)	2,215
ム キ 平 滋	1,560	2,421 (08.01)	1,416 (03.15)	2,113
京 ア イ フ 電	322	596 (11.12)	321 (01.04)	557
S G H D	288	520 (01.18)	276 (08.19)	304
中 央 倉 庫	4,300	7,610 (11.06)	4,155 (01.04)	7,190
京 都 風	1,660	2,274 (02.18)	1,215 (06.18)	1,614
J E U G I A	6,690	9,420 (11.26)	6,260 (01.04)	9,200
王 将 フ ー ド	5,312	7,538 (11.29)	5,155 (01.04)	7,447
	4,685	6,424 (11.26)	4,304 (08.26)	6,344
	766	1,219 (11.29)	737 (05.23)	1,209
	1,018	1,523 (02.25)	964 (08.05)	1,224
	1,280	1,533 (03.06)	1,222 (09.03)	1,465
	2,093	3,345 (11.29)	2,008 (01.04)	3,295
	4,405	8,180 (10.28)	3,585 (06.03)	7,630
	1,260	1,537 (02.13)	893 (08.26)	1,124
	330	480 (01.28)	174 (11.18)	176
	28,410	43,300 (11.20)	27,420 (01.04)	42,350
	1,063	1,774 (11.06)	1,035 (01.04)	1,675
	774	929 (05.27)	745 (05.13)	816
	440	719 (07.24)	439 (01.04)	535
	2,524	2,673 (01.09)	1,818 (08.06)	2,080
	2,523	2,746 (04.02)	2,203 (08.16)	2,720
	4,430	5,260 (03.18)	3,590 (08.26)	4,515
	250	309 (02.26)	202 (06.03)	248
	2,845	3,215 (03.25)	2,770 (06.24)	2,901
	2,854	3,315 (03.05)	2,512 (10.23)	2,626
	989	1,281 (10.30)	962 (08.26)	1,240
	775	810 (03.25)	729 (10.02)	738
	1,260	1,345 (02.01)	1,209 (05.20)	1,286
	7,160	7,690 (03.04)	6,300 (07.24)	6,570

(※)上記期間内の株式分割実施銘柄については、始値より考慮。

この資料は、証券投資の参考となる情報の提供を目的としたもので、証券の売買を勧誘する目的で作成したものではありません。投資に関する最終決定は、投資家ご自身の判断でなさいますようお願い致します。

京滋企業の予想配当利回りランキング(配当額は会社側予想、19年11月末現在。株価は19年11月終値。単位:%、円)

1～6月の期末及び2Q末予定配当ベース上位					年間予定配当ベース上位				
社名	コード	利回り	配当額	株価	社名	コード	利回り	配当額	株価
京進(5)	4735	4.31	38.81	901	日電硝子(12)	5214	4.74	110.0	2,321
キング(3)	8118	3.74	20.0	535	オンリー(8)	3376	4.38	35.0	800
ムーンパット(3)	8115	3.68	30.0	816	京進(5)	4735	4.31	38.81	901
フジックス(3)	3600	3.43	62.5	1,822	サンコール(3)	5985	4.12	20.0	485
互応化(3)	4962	2.64	35.0	1,325	キング(3)	8118	3.74	20.0	535
JEUGIA(3)	9826	2.33	30.0	1,286	ムーンパット(3)	8115	3.68	30.0	816
サンコール(3)	5985	2.27	11.0	485	KTC(3)	5966	3.47	65.0	1,872
日電硝子(6)	5214	2.15	50.0	2,321	フジックス(3)	3600	3.43	62.5	1,822
ハウストウ(6)	3457	2.08	34.0	1,633	クラウドイア(8)	3607	3.28	16.0	488
京写(3)	6837	1.97	6.0	304	たけびし(3)	7510	3.28	48.0	1,465
宝HLD(3)	2531	1.89	20.0	1,058	ニチダイ(3)	6467	3.14	20.0	636
KTC(3)	5966	1.87	35.0	1,872	NISSHA(12)	7915	3.11	35.0	1,124
星和電(3)	6748	1.80	10.0	557	日新電(3)	6641	2.79	32.0	1,148
野崎紙(3)	7919	1.70	3.0	176	ファルコHD(3)	4671	2.65	46.0	1,738
三東工(6)	1788	1.69	40.0	2,362	ワコールHD(3)	3591	2.64	80.0	3,030
シライ電(3)	6658	1.68	5.0	298	互応化(3)	4962	2.64	35.0	1,325
クラウドイア(2)	3607	1.64	8.0	488	トーセ(8)	4728	2.60	25.0	963
たけびし(3)	7510	1.64	24.0	1,465	フジテック(3)	6406	2.60	45.0	1,730
GSユアサ(3)	6674	1.58	35.0	2,215	不二電(1)	6654	2.54	32.0	1,262
ニチダイ(3)	6467	1.57	10.0	636	三洋化成(3)	4471	2.51	140.0	5,570

(※)左表のカッコ内数字は1～6月の本決算期末及び第2四半期(2Q)末。右表のカッコ内数字は全て本決算期末。

当社の概要

商号等 西村証券株式会社 金融商品取引業者 近畿財務局長（金商）第26号
 本店所在地 〒600-8007 京都市下京区四条通高倉西入立売西町65番地
 加入協会 日本証券業協会
 指定紛争解決機関 特定非営利活動法人 証券・金融商品あっせん相談センター
 資本金 5億円
 主な事業 金融商品取引業
 設立年月日 昭和15年11月1日
 連絡先 075-221-3346 又はお取引のある支店にご連絡ください。

投資シグナル

令和二年一月一日発行
 第三七〇号(毎号一日発行)

定価五〇円

一カ年二〇〇円(送料共)

発行所
 発行人
 編集人

京都市下京区四条通高倉西入立売西町六五
 西村証券株式会社
 大西畑村武彦彦良社