

投資シグナル

夏
号

第384号

京滋の3月期決算上場企業の24年3月期業績見通し 京滋企業全体の営業利益は1.7%減へ。任天堂除くと2.1%増に

京都、滋賀に本社を置く3月期決算上場企業43社（金融3社を除く）の24年3月期業績は、23年3月期に比べて売上高が0.02%、営業利益が1.7%それぞれ減少する見通し（西村証券の集計。23年6月27日現在）。23年3月期実績（下記参照）に対し、増収から微減収となる一方、営業減益率は縮小に向かう。数値規模が大きい任天堂（9.5%減収、10.8%減益予想）を除くと1.2%増収、2.1%増益（前年度実績は8.1%増収、13.4%減益）となり、原材料価格高騰などの影響を受け2ケタ減益となった前年度から、緩やかながら全体的には回復の傾向がみられる。

この43社のうち、増収予想企業数は35社（前年度実績36社）とほぼ横ばいで、その比率は全体の81%（同84%）を占める。一方、営業増益（黒字転換含む）予想企業数は前年度実績の20社（全体の47%）から25社（同58%）に増加。上記の円グラフのとおり、「10%以上増益」こそ11社（前年度実績17社）に減っているが、「10%未満増益」が10社（同2社）に、黒字転換が4社（同1社）にそれぞれ増加。「10%未満減益」は5社（同3社）に若干増えたものの、「10%以上減益」は12社（同15社）に、赤字予想企業は1社（同5社）にそれぞれ減少している（上記グラフ参照）。

なお、23年3月期の業績結果（西村証券の集計）は、43社合計で、売上高が22年3月期比6.4%増、営業利益が13.9%減（22年3月期実績は14.0%増収、24.3%増益）となり、任天堂を除くと8.1%増収、13.4%営業減益（同17.1%増収、45.3%増益）となった。

京滋の3月期決算上場企業の通期営業利益状況
（%は前年比。内側が23/3、外側が24/3予。単位・社）

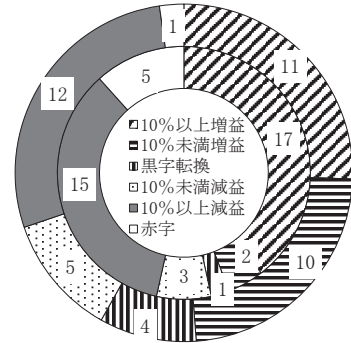

西村証券

金融商品取引業者 近畿財務局長（金商）第26号
加入協会 日本証券業協会
指定紛争解決機関 特定非営利法人 証券・金融商品あっせん相談センター

本店	〒600-8007 京都市下京区四条通高倉西入(大丸前) TEL(075)221-2155(代表)	大久保支店	〒611-0031 宇治市広野町西裏87番地(大久保駅東側) TEL(0774)46-8213(代表)
亀岡支店	〒621-0804 亀岡市追分町馬場通5番地(亀岡駅前) TEL(0771)24-2311(代表)	舞鶴支店	〒625-0036 舞鶴市字浜808(敷島通六条東入) TEL(0773)62-3643(代表)
草津支店	〒525-0032 草津市大路1丁目12番(草津駅東口) TEL(077)565-1555(代表)	綾部支店	〒623-0021 綾部市本町6丁目40-2(本町通) TEL(0773)42-6560(代表)

京滋の3月期決算上場企業の23年3月期業績ランキング

京都と滋賀に本社を置く3月期決算上場企業の23年3月期業績ランキング上位10社は以下の通り。

- ①売上高増加率ランキング ③経常利益増加率ランキング ⑤売上高経常利益率ランキング
②営業利益増加率ランキング ④売上高営業利益率ランキング ⑥売上高営業利益率改善度ランキング

① 売上高増加率ランキング（単位・%、百万円）

	会社名	コード	増加率	23/3	22/3
1	京都ホテル(単)	9723	72.3	7,350	4,267
2	三菱ロジスネクスト	7105	32.2	615,421	465,406
3	ニチコン	6996	29.9	184,725	142,198
4	ムーンバット	8115	28.5	9,580	7,455
5	メタルアート	5644	26.4	44,238	35,010
6	ジーエス・ユアサ コーポレーション	6674	19.8	517,735	432,133
7	たけびし	7510	19.4	97,404	81,603
8	ニデック	6594	16.9	2,242,824	1,918,174
9	宝ホールディングス	2531	16.5	350,665	300,918
10	タカラバイオ	4974	15.4	78,142	67,699

② 営業利益増加率ランキング（単位・%、百万円）

	会社名	コード	増加率	23/3	22/3
1	三菱ロジスネクスト	7105	309.4	14,709	3,592
2	京福電気鉄道	9049	158.1	1,292	500
3	野崎印刷紙業	7919	150.1	332	133
4	ニチコン	6996	97.2	12,676	6,427
5	シライ電子工業	6658	81.7	2,833	1,558
6	京写	6837	40.3	671	478
7	ジーエス・ユアサ コーポレーション	6674	39.0	31,500	22,664
8	たけびし	7510	29.7	3,919	3,020
9	ローム	6963	29.2	92,316	71,479
10	SCREENホールディングス	7735	24.8	76,452	61,273

③ 経常利益(または税引前当期純利益)増加率ランキング（単位・%、百万円）

	会社名	コード	増加率	23/3	22/3
1	三菱ロジスネクスト	7105	259.4	11,646	3,240
2	野崎印刷紙業	7919	161.2	374	143
3	ニチコン	6996	77.6	15,263	8,594
4	シライ電子工業	6658	69.6	2,504	1,476
5	京福電気鉄道	9049	59.2	1,405	883
6	ローム	6963	32.7	109,530	82,551
7	SCREENホールディングス	7735	30.2	77,393	59,438
8	たけびし	7510	27.6	4,041	3,168
9	長栄(単)	2993	23.5	2,003	1,621
10	京写	6837	20.6	619	513

④ 売上高営業利益率ランキング（単位・%、百万円）

	会社名	コード	利益率	売上高	営業利益
1	任天堂	7974	31.49	1,601,677	504,375
2	タカラバイオ	4974	26.29	78,142	20,541
3	長栄(単)	2993	25.42	9,162	2,329
4	コタ(単)	4923	22.94	8,804	2,020
5	日本新薬	4516	20.84	144,175	30,049
6	TOWA	6315	18.65	53,822	10,037
7	ローム	6963	18.18	507,882	92,316
8	村田製作所	6981	17.66	1,686,796	297,887
9	SCREENホールディングス	7735	16.59	460,834	76,452
10	島津製作所	7701	14.15	482,240	68,219

⑤ 売上高経常利益率(または売上高税引前当期純利益率)ランキング（単位・%、百万円）

	会社名	コード	利益率	売上高	経常利益
1	任天堂	7974	37.53	1,601,677	601,070
2	タカラバイオ	4974	26.47	78,142	20,682
3	コタ(単)	4923	24.02	8,804	2,115
4	長栄(単)	2993	21.86	9,162	2,003
5	ローム	6963	21.57	507,882	109,530
6	日本新薬	4516	21.15	144,175	30,489
7	TOWA	6315	18.96	53,822	10,206
8	村田製作所	6981	18.67	1,686,796	314,895
9	SCREENホールディングス	7735	16.79	460,834	77,393
10	島津製作所	7701	14.70	482,240	70,882

⑥ 売上高営業利益率改善度ランキング（営業赤字を除く。単位・%ポイント、%）

	会社名	コード	改善度	23/3 利益率	22/3 利益率
1	京福電気鉄道	9049	5.39	9.70	4.31
2	シライ電子工業	6658	3.32	8.62	5.30
3	ローム	6963	2.37	18.18	15.81
4	ニチコン	6996	2.34	6.86	4.52
5	SCREENホールディングス	7735	1.71	16.59	14.88
6	長栄(単)	2993	1.64	25.42	23.78
7	三菱ロジスネクスト	7105	1.62	2.39	0.77
8	野崎印刷紙業	7919	1.45	2.47	1.02
9	オーケーエム	6229	1.15	8.98	7.83
10	ジーエス・ユアサ コーポレーション	6674	0.84	6.08	5.24

（注）金融除く。連結ベース。(単)は単体。

京滋地区に本社を置いている上場企業の今期業績予想(2023.6.27 現在)

(※)予想数値は会社側発表値、－は未定、無印：プラム、S：スダグド、G：グロス、連結、(単)は単体、売上高欄で売上収益、営業収益、経常収益も表示、営業利益欄で

銀行は経常利益（単位・百万円）。カッコ内の土は前期比（%）、▲は赤字額、△は黒字額（百万円）。1株当たり数値のカッコ内は前期実績、▲は赤字額（円）。

会社名	売上高	営業利益	1株純利益	1株配当
【2024年3月期決算】 （村田製は当期よりIFRS適用のため前期との比較無し）				
宝ホールディングス (2531)	355,000(+1.2)	26,300(-30.7)	75.9(107.3)	27(38)
長栄 (2993・S) (単)	9,345(+2.0)	2,062(-11.4)	256.7(310.1)	80(100)
ワールホールディングス (3591)	205,000(+8.7)	6,000▲3,490	82.7▲29.7	100(80)
フジックス (3600・S)	6,050(+5.4)	▲220▲208	▲96.7▲137.3	50(50)
アテクト (4241・S)	3,300(+11.4)	160(-9.2)	22.6(36.0)	10(10)
フェイス (4295)	16,100(+6.1)	305▲183	9.2▲38.4	10(10)
第一工業製薬 (4461)	68,000(+4.5)	2,500(+110.8)	125.6▲41.9	50(80)
三洋化成工業 (4471)	180,000(+2.9)	10,000(+19.0)	294.5(257.6)	170(170)
日本新薬 (4516)	145,000(+0.5)	32,000(+6.5)	371.2(338.7)	120(114)
ファルホールディングス (4671)	43,100(-8.1)	2,800(-9.0)	160.4(215.3)	80(100)
コタ (4923) (単)	9,400(+6.8)	2,000(-1.0)	54.3(60.1)	20(20)
タカラバイオ (4974)	53,300(-31.8)	8,000(-61.1)	45.7(133.0)	17(42)
メタルアート (5644・S)	49,100(+11.0)	2,680(-29.6)	605.0(879.9)	90(90)
ヤマシナ (5955・S)	13,000(+9.1)	700(+7.9)	3.3(3.2)	1(1)
KTC (5966・S)	9,300(+10.8)	880(+10.9)	258.6(243.9)	70(70)
サンコール (5985)	58,500(+9.6)	650(+113.4)	26.6(18.6)	20(20)
オーケーエム (6229・S)	10,000(+9.1)	725(-11.9)	110.6(169.8)	35(40)
TOWA (6315)	51,000(-5.2)	8,160(-18.7)	228.2(293.7)	40(40)
フジテック (6406)	223,000(+7.4)	13,400(+15.3)	133.4(106.7)	75(75)
ニチダイ (6467・S)	11,900(+9.7)	170▲202	12.7▲53.6	8(6)
ユーシン精機 (6482)	23,000(+2.8)	2,400(-9.1)	47.0(56.5)	20(30)
ニデック (6594)	2,200,000(-1.9)	220,000(+119.8)	287.1(78.2)	70(70)
オムロン (6645)	890,000(+1.6)	102,000(+1.3)	378.5(372.2)	104(98)
シライ電子工業 (6658・S)	30,000(-8.7)	1,800(-36.5)	86.4(148.8)	17(22)
ジューズ・ユサ コボレーション (6674)	580,000(+12.0)	33,000(+4.8)	174.0(173.1)	50(50)
京写 (6837・S)	25,000(+2.2)	1,000(+48.8)	39.0▲33.8	9(3)
ローム (6963)	540,000(+6.3)	75,000(-18.8)	713.3(818.7)	200(200)
京セラ (6971)	2,100,000(+3.7)	147,000(+14.4)	404.0(356.6)	200(200)
村田製作所 (6981)	1,640,000(比較無し)	220,000(比較無し)	260.4(401.3)	150(150)
ニチコン (6996)	186,000(+0.7)	10,300(-18.7)	119.9(114.2)	32(30)
三菱ツスネスト (7105・S)	630,000(+2.4)	25,000(+70.0)	121.9(64.8)	16(9)
たけびし (7510)	100,000(+2.7)	3,980(+1.6)	173.6(171.6)	58(56)
島津製作所 (7701)	500,000(+3.7)	71,000(+4.1)	179.9(176.6)	56(54)
SCREENホールディングス (7735)	495,000(+7.4)	85,000(+11.2)	611.7(608.2)	184(182.5)
野崎印刷紙業 (7919・S)	13,800(+2.7)	340(+2.1)	15.1(14.7)	3(3)
任天堂 (7974)	1,450,000(-9.5)	450,000(-10.8)	292.0(371.4)	147(186)
松風 (7979)	33,550(+5.9)	3,820(-0.1)	156.5(176.1)	47(57)
ムーンバット (8115・S)	10,000(+4.4)	200(+39.2)	43.7(30.0)	12(6)
滋賀銀行 (8366)	非公表前期115,289	23,500(+17.3)	322.3(310.6)	90(80)
京都銀行 (8369)	123,100(-0.9)	39,400(+3.2)	376.6(362.8)	160(140)
アイフル (8515)	161,200(+11.8)	25,200(+6.2)	46.7(46.2)	1(1)
京福電気鉄道 (9049・S)	14,300(+7.3)	1,400(+8.3)	704.4(615.7)	20(20)
SGホールディングス (9143)	1,380,000(-3.8)	105,500(-22.0)	113.4(199.6)	52(51)
中央倉庫 (9319)	27,500(+6.3)	2,300(+9.1)	89.6(90.0)	30(28)

会社名	売上高	営業利益	1株純利益	1株配当
京都ホテル (9723・S) (単)	8,600(+17.0)	270(▲29)	8.3(5.2)	3(0)
王将フードサービス (9936)	98,320(+5.7)	8,167(+2.3)	286.5(330.5)	135(135)

【2023年5月期決算】

京進 (4735・S)	25,500(+7.8)	268(+62.1)	18.2(▲0.9)	5.47(7.54)
-------------	--------------	------------	------------	------------

【2023年6月期決算】 (三東工は当期より連結決算のため前期との比較無し)

三東工業社 (1788・S)	7,300(比較無し)	250(比較無し)	261.6(305.3)	90(70)
AndDoホールディングス (3457)	46,582(+12.5)	3,452(+20.2)	111.3(100.0)	40(36)

【2023年7月期決算】

ファーマフーズ (2929)	71,000(+18.0)	1,191(+10.3)	30.5(▲12.9)	20(20)
サムコ (6387) (単)	7,700(+20.3)	1,620(+18.1)	134.5(131.1)	35(35)

【2023年8月期決算】

クラティアホールディングス (3607・S)	11,000(+15.7)	400(+284.3)	36.0(93.2)	7(3)
トーセ (4728・S)	6,256(+10.5)	580(+23.6)	46.5(40.9)	25(25)

【2023年9月期決算】

エリッホールディングス (5533・S)	5,376(+10.5)	937(+53.0)	176.8(137.7)	56(44)
エスユーエス (6554・G)	12,079(+15.4)	953(+30.3)	69.3(35.8)	25(15)
エスケレクトロクス (6677・S)	27,500(+10.5)	4,300(+12.6)	240.8(317.5)	33(64)

【2023年10月期決算】

ジェイ・エス・ビー (3480)	63,181(+9.1)	6,783(+7.5)	421.2(409.6)	40(44)
システム・ディ (3804・S)	4,621(+9.2)	909(+1.3)	95.7(92.4)	22(20)

【2023年12月期決算】

金下建設 (1897・S)	11,000(+11.1)	30(-79.4)	37.1(88.4)	50(50)
アマホールディングス (2195・G)	5,283(+9.5)	774(+27.0)	35.4(30.3)	4(3)
日本電気硝子 (5214)	340,000(+4.7)	10,000(-61.8)	86.0(302.8)	120(120)
日東精工 (5957)	46,500(+5.6)	3,500(+19.4)	59.5(49.5)	18(16)
湖北工業 (6524・S)	16,494(+5.2)	4,121(+6.1)	313.4(346.1)	60(55)
I-PEX (6640)	59,100(-0.9)	360(-63.2)	▲40.4(9.1)	40(40)
星和電機 (6748・S)	25,000(+6.7)	1,650(+6.9)	87.5(83.8)	15(15)
堀場製作所 (6856)	279,000(+3.3)	40,000(-12.7)	805.0(807.1)	255(245)
オブテックスグループ (6914)	60,000(+9.5)	7,500(+19.0)	149.2(133.8)	40(36)
T.S.I (7362・G)	4,392(+7.1)	166(-14.2)	82.6(103.1)	0(0)
NISSHA (7915)	174,500(-10.0)	2,500(-73.7)	20.5(203.7)	50(50)

【2024年1月期決算】

不二電機工業 (6654・S) (単)	4,000(+7.9)	242(-30.8)	43.6(46.8)	32(32)
---------------------	-------------	------------	------------	--------

【2024年2月期決算】

白鳩 (3192・S) (単)	6,900(+8.6)	118(+105.8)	6.3(11.1)	- (0)
平和堂 (8276)	420,000(+1.0)	6,800(-39.7)	87.7(143.3)	42(42)

京滋本社企業の年初来株価動向

平均株価は5カ月連続で上昇 23年1月から5月までの全体相場を日経平均株価の動きで振り返ると、2年2か月ぶりに5カ月連続の上昇となった。1月は中旬の日銀金融政策決定会合で金融緩和政策の現状維持が決まり、FRBの利上げペース鈍化との観測も加わり上昇した。2月は東証によるPBR1倍割れ企業への指標改善方針を受けて割安株に買いが入った一方、米国での景気過熱感に伴う金融引き締め長期化懸念から上値は重かった。3月は円安を背景に前半には6カ月半ぶりの高値をつけ、欧米の金融機関の経営不安などから中旬に一時急落する場面もあったが、4月は日銀の植田新総裁が就任時に金融緩和継続の姿勢を示したことなどを背景に上値を迫る展開となった。5月には安定した景気を背景に日本株への割安感が高まって外国人投資家の買いも入り、日経平均株価は1990年以来約33年ぶりに31,000円台に乗せるなど大きく上昇。5月末は年初比2割高で終わった。

京滋銘柄は全体の7割以上が値上がり 京都府と滋賀県に本社を置く株式上場企業71社（23年5月末現在）について、23年1月から5月までの株価の動き（当期間内の株式分割実施企業は分割を考慮。7ページ）を検証すると、期間内の始値と終値の比較で、値上がりしたのは52社で、京滋企業全体の7割以上にのぼった。株価上昇企業の中では、ヤマシナが約2.2倍の値上がりとなったほか、クラウドディア、SCREEN、サムコ、三菱ロジス、エスケーエレが50%以上の上昇率となるなど、5割弱の33社が10%以上の上昇率となった。一方、業績見通しのすぐれない化学、薬品、消費関連などの銘柄を中心に、京滋企業全体の3割弱にあたる19社が値下がりし、約1割の7社が10%以上の下落率となった。

京滋本社企業の年初来株価騰落率(23年1月始値→5月終値。単位:%)

ヤマシナ	+121.88	京福電	+21.77	アテクト	+8.22	金下建	-3.06
クラウドディア	+93.92	京セラ	+21.32	フジックス	+7.17	システム ディ	-3.93
SCREEN	+76.63	フジテック	+19.73	ニチコン	+7.14	タカラバイオ	-4.91
サムコ	+65.24	京写	+18.25	京都ホ	+6.25	松風	-4.93
三菱ロジス	+64.75	日東精	+17.96	王将	+5.49	京進	-6.48
エスケーエレ	+64.41	島津	+16.44	オーケーエム	+4.35	エスユーエス	-8.12
三東工	+49.56	GSユアサ	+14.84	KTC	+3.37	一工薬	-8.48
TOWA	+45.49	シライ電	+14.72	たけびし	+3.35	NISSHA	-12.63
And Do	+45.21	SGHD	+11.85	ユーシン精	+3.32	日新薬	-12.96
ムーンハット	+40.09	長栄	+11.09	ニテック	+2.98	アイフル	-17.13
ファーマF	+36.05	I-PEX	+10.89	滋賀銀	+2.11	サンコール	-23.32
堀場製	+33.51	京都銀	+10.68	コタ	+1.96	湖北工	-23.63
オムロン	+31.56	星和電	+10.34	トーセ	+1.37	アマタHD	-26.51
村田製	+25.48	ジェイ・エス・ビー	+10.07	ファルコHD	+1.08	T.S.I	-35.38
ローム	+25.24	オプテックス	+9.27	三洋化	-0.50		
野崎紙	+25.22	任天堂	+9.04	宝HLD	-1.06		
白鳩	+24.65	日電硝子	+9.02	不二電	-1.69		
メタルアート	+23.63	中央倉	+8.46	平和堂	-2.86		
フコールドHD	+21.80	ニチダイ	+8.24	フェイス	-2.92		

(※) 上記期間内の株式分割の実施は考慮。

京滋本社企業の年初来株価推移

(23年1月始値～5月終値。高値及び安値のカッコ内は月日)

	始 値	高 値	安 値	終 値
三 東 工	2,641	4,000 (05.31)	2,640 (01.05)	3,950
金 下 建	2,880	2,975 (02.03)	2,705 (04.20)	2,792
ア ミ タ H D	1,090	1,206 (01.06)	759 (05.22)	801
宝 H L D	1,034	1,092 (02.28)	994 (01.16)	1,023
フ ァ ー マ F	1,315	1,858 (05.22)	1,218 (01.12)	1,789
長 栄	1,803	2,182 (03.17)	1,772 (01.16)	2,003
白 鳩	284	574 (05.19)	261 (03.20)	354
A n d D o	783	1,192 (05.22)	765 (01.06)	1,137
ジェイ・エス・ビー	4,120	4,620 (04.03)	3,750 (02.20)	4,535
ワコールH D	2,358	3,070 (05.17)	2,220 (02.14)	2,872
フジックス	1,408	1,583 (03.15)	1,408 (01.04)	1,509
クラウドディアH D	296	603 (05.12)	293 (01.04)	574
システムディ	1,450	1,461 (01.04)	1,312 (04.27)	1,393
ア テ ク イ ト	511	646 (05.31)	503 (01.18)	553
フ ェ イ ス	514	550 (02.09)	494 (01.30)	499
一 工 薬	1,935	2,095 (02.08)	1,768 (05.31)	1,771
三 洋 化	4,040	4,645 (03.09)	3,985 (01.04)	4,020
日 新 薬	7,330	7,330 (01.04)	5,260 (03.16)	6,380
フ ァ ル コ H D	1,763	2,107 (05.12)	1,676 (01.06)	1,782
ト ー セ	731	786 (01.18)	712 (01.06)	741
京 ー 進	401	418 (01.12)	350 (03.23)	375
コ タ	1,531	1,691 (05.01)	1,482 (01.13)	1,561
タ カ ラ バ イ オ	1,711	1,826 (02.16)	1,609 (05.12)	1,627
日 電 硝	2,327	2,678 (05.29)	2,295 (01.04)	2,537
メ タ ル ア ー ト	2,179	3,020 (03.08)	2,156 (01.11)	2,694
マ ヤ マ シ ナ	64	160 (05.30)	63 (01.04)	142
日 東 精	490	627 (05.19)	480 (01.05)	578
K T C	1,959	2,077 (03.27)	1,920 (02.15)	2,025
サ ン コ ー ル ム	639	669 (02.01)	486 (05.31)	490
オ ー ケ ー エ ム	1,081	1,288 (05.15)	1,081 (01.04)	1,128
T O W A	1,684	2,694 (05.29)	1,655 (01.04)	2,450
サ ム コ ク	3,395	6,140 (05.29)	3,200 (01.06)	5,610
フ ジ テ ッ	2,990	3,805 (05.23)	2,921 (01.05)	3,580
ニ チ ダ イ	340	412 (03.08)	335 (01.05)	368
ユ ー シ ン 精	663	806 (05.10)	656 (01.06)	685
湖 北 工 業	6,220	7,010 (01.19)	4,575 (05.15)	4,750
エ ス ユ ー エ ス	887	1,040 (02.10)	812 (05.31)	815
エ ニ デ ッ ク	6,739	7,585 (01.24)	6,145 (03.16)	6,940
I ー P E X	1,185	1,418 (05.10)	1,084 (01.06)	1,314
オ ム ロ ン	6,404	8,718 (05.29)	6,321 (01.04)	8,425
不 二 電 機	1,127	1,151 (01.24)	1,070 (02.06)	1,108
シ ラ イ 電 子	462	888 (03.09)	450 (01.04)	530
G S ユ ア サ	2,103	2,568 (05.29)	2,081 (01.04)	2,415
エ ス ケ ー エ	1,121	1,956 (05.29)	1,104 (01.04)	1,843
星 和 電	435	507 (04.03)	426 (01.04)	480
京 堀 場 写 真	263	318 (01.31)	256 (01.05)	311
オ プ テ ッ ク ス G	5,730	8,050 (05.26)	5,650 (01.04)	7,650
ロ ッ ク	1,780	2,150 (02.02)	1,731 (01.05)	1,945
京 ー セ ム ラ	9,430	12,340 (05.19)	9,310 (01.04)	11,810
村 田 製	6,533	7,926 (05.31)	6,355 (01.16)	7,926
ニ チ コ ン	6,534	8,476 (05.29)	6,438 (01.04)	8,199
三 菱 ロ ジ	1,232	1,459 (03.10)	1,197 (01.05)	1,320
T S I	695	1,230 (05.11)	635 (01.16)	1,145
た け び し	2,120	2,228 (02.13)	1,300 (05.18)	1,370
島 津	1,551	1,770 (04.03)	1,512 (01.16)	1,603
ス ク リ ー N	3,710	4,525 (05.23)	3,570 (01.05)	4,320
N I S S H A	8,260	15,120 (05.29)	8,250 (01.04)	14,590
野 崎 紙	1,805	1,947 (02.01)	1,572 (05.31)	1,577
任 天 堂	115	170 (03.06)	112 (01.10)	144
松 風	5,444	6,107 (05.23)	4,996 (03.16)	5,936
ム ン バ ッ ト	2,250	2,368 (01.24)	1,942 (03.20)	2,139
平 和 堂	464	719 (05.09)	457 (01.05)	650
滋 賀 銀	2,131	2,205 (02.22)	1,942 (04.05)	2,070
京 都 銀	2,660	3,020 (02.24)	2,561 (01.06)	2,716
ア イ フ ル	5,900	6,970 (03.09)	5,710 (01.06)	6,530
京 福 電	397	399 (01.04)	328 (05.31)	329
S G H D	3,285	4,230 (05.12)	3,200 (01.16)	4,000
中 央 倉	1,831	2,193 (05.23)	1,744 (01.06)	2,048
京 都 ホ	934	1,130 (03.10)	926 (01.06)	1,013
王 将 フ ー ド	688	836 (04.25)	661 (01.11)	731
	6,010	6,440 (05.16)	5,870 (01.16)	6,340

(※)上記期間内の株式分割実施銘柄は始値より分割考慮。

京滋企業の予想配当利回りランキング（「未定」を除いて集計。23年5月末現在。株価は23年5月終値。単位：%、円）

7～12月の期末及び2Q 未予定配当ベース上位					全企業の年間予定配当ベース上位				
社名	コード	利回り	配当額	株価	社名	コード	利回り	配当額	株価
星和電(12)	6748	3.13	15.0	480	日電硝子(12)	5214	4.73	120.0	2,537
エスユーエス(9)	6554	3.07	25.0	815	ファルコHD(3)	4671	4.49	80.0	1,782
日電硝子(12)	5214	2.36	60.0	2,537	三洋化(3)	4471	4.23	170.0	4,020
堀場製(12)	6856	2.29	175.0	7,650	サンコール(3)	5985	4.08	20.0	490
ファルコHD(9)	4671	2.24	40.0	1,782	長栄(3)	2993	3.99	80.0	2,003
三洋化(9)	4471	2.11	85.0	4,020	たけびし(3)	7510	3.62	58.0	1,603
サンコール(9)	5985	2.04	10.0	490	And Do(6)	3457	3.52	40.0	1,137
滋賀銀(9)	8366	1.84	50.0	2,716	ワコールHD(3)	3591	3.48	100.0	2,872
たけびし(9)	7510	1.81	29.0	1,603	KTC(3)	5966	3.46	70.0	2,025
金下建(12)	1897	1.79	50.0	2,792	トーセ(8)	4728	3.37	25.0	741
エスケーエム(9)	6677	1.79	33.0	1,843	メタルアート(3)	5644	3.34	90.0	2,694
ワコールHD(9)	3591	1.74	50.0	2,872	堀場製(12)	6856	3.33	255.0	7,650
トーセ(8)	4728	1.69	12.5	741	滋賀銀(3)	8366	3.31	90.0	2,716
NISSHA(12)	7915	1.59	25.0	1,577	フジックス(3)	3600	3.31	50.0	1,509
システム ディ(10)	3804	1.58	22.0	1,393	シライ電(3)	6658	3.21	17.0	530
日東精(12)	5957	1.56	9.0	578	NISSHA(12)	7915	3.17	50.0	1,577
I-PEX(12)	6640	1.52	20.0	1,314	星和電(12)	6748	3.13	15.0	480
KTC(9)	5966	1.48	30.0	2,025	日東精(12)	5957	3.11	18.0	578
ユーシン精(9)	6482	1.46	10.0	685	オーケーエム(3)	6229	3.10	35.0	1,128
不二電(7)	6654	1.44	16.0	1,108	エスユーエス(9)	6554	3.07	25.0	815

(※)左表のカッコ内数字は23年7～12月の本決算期末及び第2 四半期(2Q)末、右表のカッコ内数字は全て本決算期末。配当予定額が発表されていない場合は前年同期での実施額を使用。

当社の概要

商号等 西村証券株式会社 金融商品取引業者 近畿財務局長（金商）第26号
 本店所在地 〒600-8007 京都市下京区四条通高倉西入立売西町65番地
 加入協会 日本証券業協会
 指定紛争解決機関 特定非営利活動法人 証券・金融商品あつせん相談センター
 資本金 5億円
 主な事業 金融商品取引業
 設立年月日 昭和15年11月1日
 連絡先 075-221-3346 又はお取引のある支店にご連絡ください。

発行人
 編集人

発行所
 京都市下京区四条通高倉西入立売西町六五
 大西 西村証券株式会社
 畑村 武永
 彦良社