

投資シグナル

2024

頌春

新春号

第386号

京滋の3月期決算上場企業の23年4～9月期業績概況 全体の営業利益は任天堂除き18%減で、増益企業数も減少

京都、滋賀に本社を置く3月期決算上場企業43社（金融3社を除く）の24年3月期第2四半期（23年4～9月）は、前年同期比で売上高が0.02%増、営業利益が7.4%減（西村証券の集計）となり、前年同期（43社。12.2%増収、0.6%増益）に対し増収率が大きく縮小、営業利益は減益へと転じた。数値規模の大きい任天堂（21.2%増収、27.0%増益）を除く42社では2.1%減収、18.3%減益（前年同期は12.9%増収、0.7%増益）となるが、数値規模で任天堂に次ぐ金額であり、当期に減収・大幅減益となったローム、京セラ、村田製も除いた39社ベースでは0.5%増収、6.2%減益と、幾分業績の悪化度合いはマイルドになっている。

前述の43社において、前年同期比で増収となった企業が25社（前年同期は38社）に、営業増益（黒字転換含む）となった企業も17社（同22社）に減少した（上記円グラフより）。その中で、2～3ページの業績ランキングのうち、売上高、営業利益の各増加率両方で上位にランクインしたフジテック、三菱ロジスネクスト、任天堂、ムーンバット、王将フードサービスの5社は、売上高営業利益率改善度の項目でも上位に登場。任天堂に及んでは売上高営業利益率でトップとなっている。

24年3月期の通期業績見通しについては、43社合計（会社側予想ベース。23年12月15日現在）で、売上高が前年比0.3%減、営業利益が同3.5%減に、任天堂を除いた42社合計では、売上高が0.2%減、営業利益が4.5%減となっている（西村証券の集計）。

京滋の3月期決算上場企業の第2四半期営業利益状況
（%は前年同期比。内側が23/3、外側が24/3。単位・社）

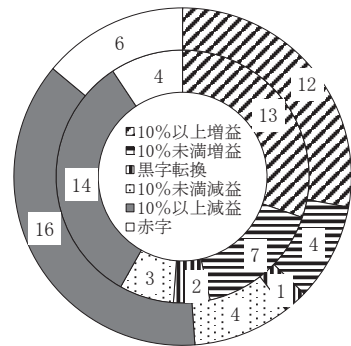

西村証券

金融商品取引業者 近畿財務局長（金商）第26号
加入協会 日本証券業協会
指定紛争解決機関 特定非営利活動法人 証券・金融商品あっせん相談センター

本店	〒600-8007 京都市下京区四条通高倉西入（大丸前） TEL（075）221-2155（代表）	大久保支店	〒611-0031 宇治市広野町西裏87番地（大久保駅東側） TEL（0774）46-8213（代表）
亀岡支店	〒621-0804 亀岡市追分町馬場通5番地（亀岡駅前） TEL（0771）24-2311（代表）	舞鶴支店	〒625-0036 舞鶴市字浜808（敷島通六条東入） TEL（0773）62-3643（代表）
草津支店	〒525-0032 草津市大路1丁目12番（草津駅東口） TEL（077）565-1555（代表）	綾部支店	〒623-0021 綾部市本町6丁目40-2（本町通） TEL（0773）42-6560（代表）

京滋の3月期決算上場企業の24年3月期第2四半期（23年4～9月）業績ランキング

京都と滋賀に本社を置く3月期決算上場企業の24年3月期第2四半期業績ランキング上位10社は以下の通り。

- ①売上高増加率ランキング ③経常利益増加率ランキング ⑤売上高経常利益率ランキング
②営業利益増加率ランキング ④売上高営業利益率ランキング ⑥売上高営業利益率改善度ランキング

① 売上高(または売上収益)増加率ランキング (単位・%、百万円)

	会社名	コード	増加率	当四半期	前年同期
1	京都ホテル(単)	9723	41.3	4,234	2,996
2	三菱ロジスネクスト	7105	23.0	343,772	279,595
3	任天堂	7974	21.2	796,237	656,974
4	アテクト	4241	17.8	1,699	1,442
5	メタルアート	5644	16.2	23,360	20,100
6	フジテック	6406	14.8	107,024	93,221
7	ムーンバット	8115	13.0	5,778	5,115
8	王将フードサービス	9936	10.2	49,744	45,136
9	ジーエス・ユアサコーポレーション	6674	9.2	256,805	235,224
10	ヤマシナ	5955	8.2	6,056	5,595

② 営業利益増加率ランキング (単位・%、百万円)

	会社名	コード	増加率	当四半期	前年同期
1	三菱ロジスネクスト	7105	2,003.3	22,737	1,081
2	ムーンバット	8115	438.9	440	81
3	京写	6837	196.0	631	213
4	野崎印刷紙業	7919	90.4	226	118
5	フジテック	6406	74.5	8,393	4,810
6	ジーエス・ユアサコーポレーション	6674	54.1	12,674	8,224
7	京福電気鉄道	9049	39.9	1,127	805
8	アテクト	4241	33.1	127	95
9	王将フードサービス	9936	30.6	4,988	3,820
10	任天堂	7974	27.0	279,910	220,387

③ 経常利益(または税引前四半期純利益)増加率ランキング (単位・%、百万円)

	会社名	コード	増加率	当四半期	前年同期
1	三菱ロジスネクスト	7105	1,950.6	21,060	1,027
2	ムーンバット	8115	183.0	475	167
3	京写	6837	105.3	441	215
4	ジーエス・ユアサコーポレーション	6674	99.4	11,993	6,015
5	野崎印刷紙業	7919	81.6	248	136
6	フジテック	6406	64.7	10,714	6,503
7	京福電気鉄道	9049	30.1	1,147	881
8	ニデック	6594	22.8	145,359	118,375
9	任天堂	7974	17.8	380,007	322,464
10	アテクト	4241	12.4	141	125

④ 売上高営業利益率ランキング（単位・%、百万円）

	会社名	コード	利益率	売上高	営業利益
1	任天堂	7974	35.15	796,237	279,910
2	日本新薬	4516	28.48	73,314	20,878
3	長栄	2993	23.00	4,592	1,056
4	SCREENホールディングス	7735	17.27	223,260	38,550
5	村田製作所	6981	17.14	810,350	138,922
6	京福電気鉄道	9049	16.62	6,783	1,127
7	島津製作所	7701	13.57	239,514	32,505
8	松風	7979	13.10	16,447	2,155
9	ローム	6963	12.47	239,319	29,833
10	TOWA	6315	11.23	21,265	2,388

⑤ 売上高経常利益率(または税引前四半期純利益率)ランキング（単位・%、百万円）

	会社名	コード	利益率	売上高	経常利益
1	任天堂	7974	47.73	796,237	380,007
2	日本新薬	4516	28.84	73,314	21,146
3	ローム	6963	20.93	239,319	50,098
4	村田製作所	6981	19.90	810,350	161,224
5	長栄	2993	19.88	4,592	913
6	SCREENホールディングス	7735	17.64	223,260	39,374
7	京福電気鉄道	9049	16.91	6,783	1,147
8	島津製作所	7701	14.97	239,514	35,851
9	松風	7979	14.51	16,447	2,387
10	TOWA	6315	12.99	21,265	2,763

⑥ 売上高営業利益率改善度ランキング（営業赤字を除く。単位・%ポイント、%）

	会社名	コード	改善度	当四半期利益率	前年同期利益率
1	三菱ロジスネクスト	7105	6.22	6.61	0.39
2	ムーンバット	8115	6.04	7.62	1.58
3	京福電気鉄道	9049	4.44	16.62	12.18
4	京写	6837	3.39	5.20	1.81
5	フジテック	6406	2.68	7.84	5.16
6	任天堂	7974	1.60	35.15	33.55
7	王将フードサービス	9936	1.57	10.03	8.46
8	日本新薬	4516	1.54	28.48	26.94
9	野崎印刷紙業	7919	1.48	3.34	1.86
10	ニデック	6594	1.46	9.98	8.52

（注）金融除く。連結ベース。（単）は単体。

京滋地区に本社を置いている上場企業の今期業績予想(2023.12.15 現在)

(※)予想数値は会社側発表値、ーは未定、無印:プラム、S:スダグド、G:グロス、連結。(単)は単体、売上高欄で売上収益、営業収益、経常収益も表示、営業利益欄で

銀行は経常利益(単位・百万円)。カッコ内の土は前期比(%)、▲は赤字額、△は黒字額(百万円)。1株当たり数値のカッコ内は前期実績、▲は赤字額(円)。

会社名	売上高	営業利益	1株純利益	1株配当
【2024年3月期決算】				
宝ホールディングス(2531)	341,000(-2.8)	21,700(-42.8)	75.9(107.3)	27(38)
長栄(2993・S)(単)	9,345(+2.0)	2,062(-11.4)	256.7(310.1)	80(100)
ワコールホールディングス(3591)	196,000(+3.9)	▲12,000(▲3,490)	▲186.6(▲29.7)	100(80)
フジックス(3600・S)	5,880(+2.4)	▲81(▲208)	71.1(▲137.3)	50(50)
アテクト(4241・S)	3,300(+11.4)	160(-9.2)	22.6(36.0)	10(10)
フェイス(4295・S)	16,100(+6.1)	305(▲183)	9.2(▲38.4)	10(10)
第一工業製薬(4461)	62,000(-4.7)	1,500(+26.4)	41.8(▲41.9)	50(80)
三洋化成工業(4471)	160,000(-8.6)	5,000(-38.5)	226.4(257.6)	170(170)
日本新薬(4516)	147,000(+2.0)	33,500(+11.5)	386.0(338.7)	124(114)
ファルホールディングス(4671・S)	41,700(-11.1)	2,000(-35.0)	115.8(215.3)	80(100)
コタ(4923)(単)	9,400(+6.8)	2,000(-1.0)	54.3(60.1)	20(20)
タカラバイオ(4974)	45,500(-41.8)	3,000(-85.4)	16.6(133.0)	17(42)
メタルアート(5644・S)	48,400(+9.4)	3,330(-12.5)	783.7(879.9)	118(90)
京都フイナジャルグループ(5844)	131,000(+5.4)	42,300(+10.8)	101.4(90.7)	55(35)
ヤマシナ(5955・S)	13,000(+9.1)	500(-22.9)	2.2(3.2)	1(1)
KTC(5966・S)	9,300(+10.8)	880(+10.9)	258.6(243.9)	70(70)
サンコール(5985・S)	52,000(-2.6)	▲2,600(△304)	▲53.2(18.6)	20(20)
オーケーエム(6229・S)	10,000(+9.1)	725(-11.9)	110.6(169.8)	40(40)
TOWA(6315)	51,000(-5.2)	8,160(-18.7)	228.2(293.7)	40(40)
フジテック(6406)	226,000(+8.9)	13,800(+18.8)	199.9(106.7)	75(75)
ニチダイ(6467・S)	11,200(+3.2)	▲330(▲202)	▲33.1(▲53.6)	未定(6)
ユーシン精機(6482・S)	23,000(+2.8)	2,400(-9.1)	47.0(56.5)	20(30)
ニデック(6594)	2,200,000(-1.9)	220,000(+119.8)	287.1(78.2)	70(70)
オムロン(6645)	850,000(-3.0)	45,000(-55.3)	91.4(372.2)	104(98)
シライ電子工業(6658・S)	30,000(-8.7)	2,400(-15.3)	114.1(148.8)	19(22)
ジューズ・ユサ コポレーション(6674)	560,000(+8.2)	37,000(+17.5)	198.9(173.1)	50(50)
京写(6837・S)	25,000(+2.2)	1,000(+48.8)	39.0(▲33.8)	9(3)
ローム(6963)	500,000(-1.6)	53,000(-42.6)	151.8(204.7)	50(50)
京セラ(6971)	2,050,000(+1.2)	120,000(-6.6)	86.9(89.2)	50(50)
村田製作所(6981)	1,620,000(-4.0)	270,000(-9.5)	119.1(120.3)	50(50)
ニチコン(6996)	186,000(+0.7)	10,300(-18.7)	119.9(114.2)	32(30)
三菱ツズネスト(7105・S)	690,000(+12.1)	40,000(+171.9)	215.7(64.8)	19(9)
たけびし(7510)	100,000(+2.7)	3,980(+1.6)	173.6(171.6)	58(56)
島津製作所(7701)	510,000(+5.8)	73,000(+7.0)	186.6(176.6)	58(54)
SCREENホールディングス(7735)	500,000(+8.5)	87,500(+14.5)	632.7(608.2)	190.5(182.5)
野崎印刷紙業(7919・S)	13,800(+2.7)	340(+2.1)	15.1(14.7)	3(3)
任天堂(7974)	1,580,000(-1.4)	500,000(-0.9)	360.8(371.4)	181(186)
松風(7979)	34,888(+10.1)	4,308(+12.6)	180.7(176.1)	47(57)
ムーンバット(8115・S)	10,300(+7.5)	300(+163.1)	65.6(30.0)	20(6)
滋賀銀行(8366)	非公表前期115,289	23,500(+17.3)	322.3(310.6)	90(80)
アイフル(8515)	161,200(+11.8)	25,200(+6.2)	46.7(46.2)	1(1)
京福電気鉄道(9049・S)	14,300(+7.3)	1,400(+8.3)	704.5(615.7)	20(20)
SGホールディングス(9143)	1,340,000(-6.6)	91,500(-32.4)	98.3(199.6)	52(51)
中央倉庫(9319)	27,500(+6.3)	2,300(+9.1)	89.6(90.0)	30(28)

会社名	売上高	営業利益	1株純利益	1株配当
京都ホテル (9723・S) (単)	8,600(+17.0)	270(▲29)	8.3(5.2)	3(0)
王将フードサービス (9936)	101,394(+9.0)	9,300(+16.5)	354.4(330.5)	140(135)

【2024年5月期決算】

京進 (4735・S)	25,904(+1.9)	565(+20.2)	25.8(▲40.6)	7.72(5.47)
-------------	--------------	------------	-------------	------------

【2024年6月期決算】

三東工業社 (1788・S)	7,500(+8.4)	300(-12.2)	326.0(367.6)	70(90)
AndDoホールディングス (3457)	57,370(+15.8)	3,600(+13.3)	121.4(112.2)	43(40)

【2024年7月期決算】

ファーマフーズ (2929)	72,047(+5.1)	3,338(-7.5)	96.6(106.7)	20(22)
サムコ (6387) (単)	8,500(+8.5)	1,990(+7.0)	170.6(170.1)	45(45)

【2024年8月期決算】

クラティアホールディングス (3607・S)	12,500(+8.5)	600(+8.4)	56.0(63.2)	10(7)
トーセ (4728・S)	6,000(+3.8)	550(+12.6)	48.8(65.9)	25(25)

【2024年9月期決算】

エリッパホールディングス (5533・S)	5,705(+2.6)	974(-3.8)	184.5(204.9)	58(71)
エスユーエス (6554・G)	12,900(+12.2)	800(+31.7)	62.5(51.8)	25(25)
エスケレクトロニクス (6677・S)	30,100(+7.1)	5,200(+8.8)	337.1(326.0)	167(162)

【2024年10月期決算】

ジェイ・エス・ビー (3480)	68,652(+7.6)	7,549(+5.0)	335.2(454.8)	61(63)
システム・ディ (3804・S)	4,886(+3.2)	940(+2.9)	97.4(98.8)	24(23)

【2023年12月期決算】

金下建設 (1897・S)	11,000(+11.1)	140(-4.0)	74.2(88.4)	50(50)
アミホールディングス (2195・G)	5,283(+9.5)	774(+27.0)	35.4(30.3)	4(3)
日本電気硝子 (5214)	290,000(-10.7)	▲5,000(△26,184)	▲214.9(302.8)	120(120)
魅力屋 (5891・S)	10,381(+17.8)	602(+58.4)	81.4(73.2)	13(0)
日東精工 (5957)	45,000(+2.2)	2,600(-11.3)	46.0(49.5)	18(16)
湖北工業 (6524・S)	14,490(-7.5)	3,411(-12.2)	239.8(346.1)	60(55)
I-PEX (6640)	59,100(-0.9)	360(-63.2)	▲40.4(9.1)	40(40)
星和電機 (6748・S)	23,000(-1.8)	630(-59.2)	35.0(83.8)	15(15)
堀場製作所 (6856)	284,000(+5.1)	43,000(-6.2)	851.7(807.1)	260(245)
オブテックスグループ (6914)	57,000(+4.0)	6,500(+3.1)	140.8(133.8)	40(36)
T.S.I (7362・G)	4,392(+7.1)	166(-14.2)	82.6(103.1)	0(0)
NISSHA (7915)	166,000(-14.4)	0(-100.0)	16.4(203.7)	50(50)

【2024年1月期決算】

不二電機工業 (6654・S) (単)	3,720(+0.3)	330(-5.7)	54.9(46.8)	35(32)
---------------------	-------------	-----------	------------	--------

【2024年2月期決算】

白鳩 (3192・S) (単)	6,466(+1.8)	93(+62.5)	2.7(11.1)	- (0)
平和堂 (8276)	427,000(+2.7)	13,000(+15.3)	158.3(143.3)	42(42)

京滋本社企業の年初来株価動向

日経平均株価は年初比30%高に 23年1月から11月までの全体相場において、日経平均株価の動きは、年初から6月まで10年ぶりに6カ月連続高となり、6月には1990年以来約33年ぶりに33,000円台に乗せたほか、5、6月は史上初の2カ月連続2千円高になるなど、23年前半は好調な動きとなった。日銀の金融政策変更への警戒感などから7月以降はもたつく展開となり、10月には一時30,500円前後まで下げる場面もあったが、11月に入ると日銀の金融緩和継続姿勢や米国での長期金利低下、国内企業の堅調な業績が市場で好感され、月間では5カ月ぶりの値上がり、しかも3年ぶりの上げ幅となって、同月末の終値は年初比30%高となった。

京滋銘柄は全体の7割強が値上がり 京都府と滋賀県に本社を置く株式上場企業72社（23年11月末現在）について、23年1月から11月までの株価の動き（当期間内の新規上場企業は上場初値＝始値。7ページ）を検証すると、期間内の始値と終値の比較で値上がりしたのは京滋企業全体の7割強にあたる53社で、このうち19社が日経平均株価の上昇率を上回った。株価上昇企業の中では、TOWAが約4倍、エスケーエレが約3倍、スクリーンが2倍以上となるなど、半導体関連銘柄の一角が大きく値上がりしたほか、メタルアート、三菱ロジス、堀場製、京写、アテクト、I-PEXが50%以上の上昇率となるなど、約6割の42社が10%以上の上昇率となった。一方、業績のさえない企業を中心に、京滋企業全体の3割弱にあたる19社が値下がりし、うち10社が10%以上の下落率となった。

京滋本社企業の年初来株価騰落率(23年1月始値→11月終値。単位：%)

TOWA	+319.24	ムーンバット	+29.53	日東精	+15.10	オムロン	-3.20
エスケーエレ	+225.60	任天堂	+26.97	フジテック	+14.68	オプテックスG	-3.82
スクリーン	+160.77	京セラ	+25.36	フジックス	+14.20	金下建	-4.17
メタルアート	+102.39	ジェイ・エス・ビー	+24.32	星和電	+11.72	アイフル	-4.53
三菱ロジス	+90.50	KTC	+22.26	平和堂	+8.96	フェイス	-4.86
堀場製	+73.77	たけびし	+21.73	三洋化	+6.06	京進	-15.71
京写	+60.46	白鳩	+21.48	京都ホ	+5.38	湖北工	-15.76
アテクト	+56.75	中央倉	+20.34	エリツHD	+3.65	ニテック	-16.84
I-PEX	+53.92	ヤマシナ	+20.31	島津	+3.37	NISSHA	-18.28
京福電	+44.90	ファルコHD	+20.08	GSユアサ	+3.35	エスユーエス	-19.05
サムコ	+40.94	ローム	+19.85	ニチタイ	+3.24	サンコール	-25.67
滋賀銀	+40.79	三東工	+19.84	京都FG	+3.22	日新薬	-27.27
ワコールHD	+38.04	ニチコン	+19.40	コタ	+2.68	タカラハイオ	-28.58
クラウドイHD	+37.50	松風	+18.80	コーシン精	+1.36	アマタHD	-43.58
日電硝	+34.08	オーケーエム	+18.59	不二電	+0.44	T.S.I	-46.27
And Do	+33.46	シライ電	+17.53	トーセ	-2.19		
玉将フート	+33.28	宝HLD	+17.50	ファーマF	-2.43		
村田製	+32.39	SGHD	+16.74	システム ディ	-2.97		
野崎紙	+31.30	長栄	+16.08	一工薬	-3.15		

(※) 上記期間内の株式分割の実施は考慮。新規上場は上場初値を始値とする。

京滋本社企業の年初来株価推移

(23年1月始値～11月終値。高値及び安値のカッコ内は月日)

	始 値	高 値	安 値	終 値
三 東 工	2,641	4,460 (06.27)	2,640 (01.05)	3,165
金 下 建	2,880	2,975 (02.03)	2,705 (04.20)	2,760
ア ミ タ H D	1,090	1,206 (01.06)	594 (11.22)	615
宝 H L D	1,034	1,324 (08.09)	994 (01.16)	1,215
フ ア ー マ F	1,315	2,344 (06.22)	1,218 (01.12)	1,283
長 栄	1,803	2,230 (09.25)	1,772 (01.16)	2,093
白 鳩	284	574 (05.19)	261 (03.20)	345
A n d D o	783	1,292 (06.23)	765 (01.06)	1,045
ジ ュ イ ・ エ ス ・ ビ ー	2,060	3,000 (09.15)	1,875 (02.20)	2,561
ワ コ ー ル H D	2,358	3,560 (10.18)	2,220 (02.14)	3,255
フ ジ ッ ク ス	1,408	1,750 (09.13)	1,408 (01.04)	1,608
ク ラ ウ デ ィ ア H D	296	1,009 (08.08)	293 (01.04)	407
シ ス テ ム デ イ ト	1,450	1,461 (01.04)	1,250 (08.22)	1,407
ア テ ク	511	949 (08.14)	503 (01.18)	801
フ ェ イ ス	514	550 (02.09)	478 (10.24)	489
一 工 薬	1,935	2,095 (02.08)	1,569 (10.30)	1,874
三 洋 化	4,040	4,645 (03.09)	3,860 (10.24)	4,285
日 新 薬	7,330	7,330 (01.04)	5,195 (11.17)	5,331
フ ェ ル コ H D	1,763	2,142 (11.28)	1,676 (01.06)	2,117
ト ー セ	731	844 (07.06)	688 (10.24)	715
京 進	401	430 (09.14)	328 (11.16)	338
コ バ イ オ	1,531	1,691 (05.01)	1,482 (01.13)	1,572
タ カ ラ	1,711	1,826 (02.16)	1,155 (11.13)	1,222
日 電 硝	2,327	3,140 (11.20)	2,295 (01.04)	3,120
エ リ ッ ツ H D	2,000	4,760 (07.13)	1,900 (10.24)	2,073
メ タ ル ア ー ト	2,179	4,530 (11.14)	2,156 (01.11)	4,410
京 都 F G	8,573	9,190 (11.27)	7,954 (11.08)	8,849
ヤ マ シ ナ	64	160 (05.30)	63 (01.04)	77
日 東 精	490	694 (07.05)	480 (01.05)	564
K T C	1,959	3,235 (09.26)	1,920 (02.15)	2,395
サ ン コ ー ル ム	639	669 (02.01)	452 (08.07)	475
オ ー ケ ー エ ム	1,081	1,495 (09.19)	1,081 (01.04)	1,282
T O W A	1,684	7,260 (11.24)	1,655 (01.04)	7,060
サ ム コ ク	3,395	6,930 (06.13)	3,200 (01.06)	4,785
フ ジ テ ッ ク	2,990	3,893 (08.08)	2,921 (01.05)	3,429
ニ チ ダ ク イ	340	412 (03.08)	335 (01.05)	351
ユ ー シ ン 精	663	806 (05.10)	649 (10.24)	672
湖 北 工 業	6,220	7,010 (01.19)	4,575 (05.15)	5,240
エ ス ュ ー エ ス	887	1,116 (06.21)	592 (10.24)	718
ニ デ ッ ク	6,739	8,706 (07.24)	5,401 (10.31)	5,604
I ー P E X	1,185	1,832 (11.29)	1,084 (01.06)	1,824
オ ム ロ ン	6,404	9,329 (06.16)	5,245 (10.31)	6,199
不 ニ 電	1,127	1,266 (06.07)	1,070 (02.06)	1,132
シ ラ イ 電	462	888 (03.09)	450 (01.04)	543
G S ュ ア サ	2,103	2,932 (08.02)	2,081 (01.04)	2,173.5
エ ス ケ ー エ	1,121	3,650 (11.30)	1,104 (01.04)	3,650
星 和 電	435	566 (07.28)	426 (01.04)	486
京 場 写	263	481 (09.07)	256 (01.05)	422
堀 場 製	5,730	9,988 (11.30)	5,650 (01.04)	9,957
オ プ テ ッ ク ス G	1,780	2,150 (02.02)	1,496 (10.16)	1,712
ロ ー セ ム ラ	2,357.5	3,564 (07.05)	2,328 (01.04)	2,825.5
京 村 田 製	6,533	8,315 (11.24)	6,355 (01.16)	8,190
ニ チ コ ジ ン	2,178	2,994 (11.15)	2,146 (01.04)	2,883.5
三 菱 ロ ジ ン	1,232	1,549 (07.05)	1,197 (01.05)	1,471
T S I	695	1,478 (11.08)	635 (01.16)	1,324
た け び し	2,120	2,228 (02.13)	1,115 (08.18)	1,139
島 津	1,551	1,959 (09.15)	1,512 (01.16)	1,888
ス ク リ ー ン	3,710	4,637 (06.16)	3,493 (10.30)	3,835
N I S S H A	4,130	10,805 (11.30)	4,125 (01.04)	10,770
野 崎 紙	1,805	1,947 (02.01)	1,448 (11.21)	1,475
任 天 堂	115	175 (07.31)	112 (01.10)	151
松 風	5,444	7,160 (11.09)	4,996 (03.16)	6,912
ム ン バ ッ ト	2,250	2,694 (11.28)	1,942 (03.20)	2,673
平 和 堂	464	750 (08.08)	457 (01.05)	601
滋 賀 銀	2,131	2,678 (10.02)	1,942 (04.05)	2,322
ア イ フ ル	2,660	4,260 (11.02)	2,561 (01.06)	3,745
京 福 電	397	399 (01.04)	320 (08.17)	379
S G H D	3,285	4,945 (11.06)	3,200 (01.16)	4,760
中 央 倉	1,831	2,208 (10.30)	1,744 (01.06)	2,137.5
京 都 フ	934	1,164 (09.04)	926 (01.06)	1,124
王 将 フ	688	836 (04.25)	661 (01.11)	725
	6,010	8,150 (11.02)	5,870 (01.16)	8,010

(※)上記期間内の株式分割実施銘柄は始値より分割考慮。新規上場は上場初値が始値。

京滋企業の予想配当利回りランキング（未定を除いて集計。23年11月末現在。株価は23年11月終値。単位：%、円）

1～6月の期末及び2Q末予定配当ベース上位					全企業の年間予定配当ベース上位				
社名	コード	利回り	配当額	株価	社名	コード	利回り	配当額	株価
And Do(6)	3457	4.11	43.0	1,045	エスケーエレ(9)	6677	4.58	167.0	3,650
長栄(3)	2993	3.82	80.0	2,093	サンコール(3)	5985	4.21	20.0	475
シライ電(3)	6658	3.50	19.0	543	And Do(6)	3457	4.11	43.0	1,045
ムーンハット(3)	8115	3.33	20.0	601	三洋化(3)	4471	3.97	170.0	4,285
フジックス(3)	3600	3.11	50.0	1,608	日電硝子(12)	5214	3.85	120.0	3,120
オーケーエム(3)	6229	2.73	35.0	1,282	長栄(3)	2993	3.82	80.0	2,093
京進(5)	4735	2.28	7.72	338	ファルコHD(3)	4671	3.78	80.0	2,117
宝HLD(3)	2531	2.22	27.0	1,215	シライ電(3)	6658	3.50	19.0	543
三東工(6)	1788	2.21	70.0	3,165	トーセ(8)	4728	3.50	25.0	715
京写(3)	6837	2.13	9.0	422	エスコエス(9)	6554	3.48	25.0	718
サンコール(3)	5985	2.11	10.0	475	NISSHA(12)	7915	3.39	50.0	1,475
野崎紙(3)	7919	1.99	3.0	151	ムーンハット(3)	8115	3.33	20.0	601
三洋化(3)	4471	1.98	85.0	4,285	日東精(12)	5957	3.19	18.0	564
日電硝子(6)	5214	1.92	60.0	3,120	フジックス(3)	3600	3.11	50.0	1,608
ファルコHD(3)	4671	1.89	40.0	2,117	星和電(12)	6748	3.09	15.0	486
トーセ(2)	4728	1.75	12.5	715	ワコールHD(3)	3591	3.07	100.0	3,255
NISSHA(6)	7915	1.69	25.0	1,475	たけびし(3)	7510	3.07	58.0	1,888
KTC(3)	5966	1.67	40.0	2,395	ユージン精(3)	6482	2.98	20.0	672
GSコアサ(3)	6674	1.61	35.0	2,174	KTC(3)	5966	2.92	70.0	2,395
一工薬(3)	4461	1.60	30.0	1,874	不二電(1)	6654	2.83	32.0	1,132

(※)左表のカッコ内数字は24年1月～6月の本決算期末及び第2四半期(2Q)末。右表のカッコ内数字は全て本決算期末。配当予定額が発表されていない場合は前年同期での実施額を使用。

当社の概要

商号等 西村証券株式会社 金融商品取引業者 近畿財務局長（金商）第26号

本店所在地 〒600-8007 京都市下京区四条通高倉西入立売西町65番地

加入協会 日本証券業協会

指定紛争解決機関 特定非営利活動法人 証券・金融商品あつせん相談センター

資本金 5億円

主な事業 金融商品取引業

設立年月日 昭和15年11月1日

連絡先 075-221-3346 又はお取引のある支店にご連絡ください。

発行人
編集人

発行所
京都市下京区四条通高倉西入立売西町六五
西村証券株式会社
大西 焯村
武永 彦良社