

投資シグナル

春号

第391号

京滋の3月期決算上場企業の25年3月期通期業績見通し 全体の営業利益は9.3%減、任天堂除くと10.4%増に

京都、滋賀に本社を置く3月期決算上場企業42社（金融3社を除く）の25年3月期通期業績は、前年度（24年3月期）に比べ売上高が0.4%増、営業利益が9.3%減の見込み（西村証券の集計。25年3月17日現在）で、前回集計（0.9%増収、1.7%減益予想）を下回った。中国経済の低迷や世界的な電気自動車販売の停滞、地政学リスクなどを背景に業績予想を下方修正する企業が相次いでいるため、当初は3期ぶりの増益が見込まれていた。数値規模が大きい任天堂

京滋の3月期決算上場企業の25/3予想営業利益状況（%は前年比。内側が前回予、外側が今回予。単位・社）

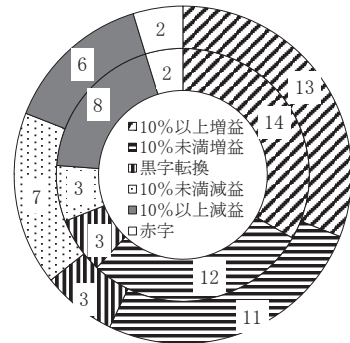

（28.8%減収、47.1%減益予想）を除く41社では4.2%増収、10.4%増益で、前回集計（4.0%増収、14.1%増益）を増益率が下回ったものの、増収増益見通しは堅持している。この42社のうち、増収予想は29社（前回集計30社）、営業増益（黒字転換含む）予想は27社（同29社）に減少した。上記の円グラフのとおり、増益については「10%以上」が13社（同14社）、「10%未満」が11社（同12社）に。減益については「10%以上」が6社（同8社）に減少したものの、「10%未満」は7社（同3社）に増加しており、京滋企業全般において利益面での改善に黄信号の灯るかたちとなった。「黒字転換」は3社、「赤字予想」は2社で、前回集計から変わっていない。

なお、25年3月期の第3四半期累計期間（24年4～12月）は、42社合計で売上高が前年同期比0.9%増、営業利益が18.7%減（前年同期実績は0.3%減収、7.2%減益）で、任天堂を除くと売上高は5.6%増、営業利益は4.0%減（同1.4%減収、15.2%減益）となった（2～3ページに個別企業の業績ランキングを掲載）。

西村証券

金融商品取引業者 近畿財務局長（金商）第26号
加入協会 日本証券業協会
指定紛争解決機関 特定非営利法人 証券・金融商品あっせん相談センター

| | | | |
|------|--|-------|--|
| 本店 | 〒600-8007 京都市下京区四条通高倉西入（大丸前） TEL（075）221-2155（代表） | 大久保支店 | 〒611-0031 宇治市広野町西裏87番地（大久保駅東側） TEL（0774）46-8213（代表） |
| 亀岡支店 | 〒621-0804 亀岡市追分町馬場通5番地（亀岡駅前） TEL（0771）24-2311（代表） | 舞鶴支店 | 〒625-0036 舞鶴市市浜808（敷島通六条東入） TEL（0773）62-3643（代表） |
| 草津支店 | 〒525-0032 草津市大路1丁目12番（草津駅東口） TEL（077）565-1555（代表） | 綾部支店 | 〒623-0021 綾部市本町6丁目40-2（本町通） TEL（0773）42-6560（代表） |

京滋の3月期決算上場企業の25年3月期第3四半期（24年4～12月）業績ランキング

京都と滋賀に本社を置く3月期決算上場企業の25年3月期第3四半期業績ランキング上位10社は以下の通り。

- ①売上高増加率ランキング ③経常利益増加率ランキング ⑤売上高経常利益率ランキング
②営業利益増加率ランキング ④売上高営業利益率ランキング ⑥売上高営業利益率改善度ランキング

① 売上高(または売上収益)増加率ランキング (単位・%、百万円)

| | 会社名 | コード | 増加率 | 当期 | 前年同期 |
|----|----------------|------|------|-----------|-----------|
| 1 | SCREENホールディングス | 7735 | 32.2 | 459,964 | 347,831 |
| 2 | TOWA | 6315 | 22.6 | 39,259 | 32,032 |
| 3 | サンコール | 5985 | 22.3 | 47,124 | 38,539 |
| 4 | 第一工業製薬 | 4461 | 18.9 | 54,271 | 45,634 |
| 5 | ユーシン精機 | 6482 | 14.5 | 18,785 | 16,411 |
| 6 | 松風 | 7979 | 13.5 | 28,845 | 25,403 |
| 7 | SGホールディングス | 9143 | 12.4 | 1,118,829 | 995,231 |
| 8 | ムーンバット | 8115 | 11.6 | 9,272 | 8,306 |
| 9 | ニデック | 6594 | 11.5 | 1,945,964 | 1,745,073 |
| 10 | オーケーエム | 6229 | 10.0 | 7,747 | 7,043 |

② 営業利益増加率ランキング (単位・%、百万円)

| | 会社名 | コード | 増加率 | 当期 | 前年同期 |
|----|----------------|------|-------|---------|--------|
| 1 | 第一工業製薬 | 4461 | 617.5 | 3,802 | 529 |
| 2 | オーケーエム | 6229 | 63.0 | 931 | 571 |
| 3 | 三洋化成工業 | 4471 | 62.9 | 6,872 | 4,217 |
| 4 | TOWA | 6315 | 60.0 | 6,521 | 4,075 |
| 5 | SCREENホールディングス | 7735 | 58.0 | 100,619 | 63,691 |
| 6 | ムーンバット | 8115 | 49.3 | 792 | 530 |
| 7 | オムロン | 6645 | 35.1 | 35,904 | 26,572 |
| 8 | フジテック | 6406 | 27.4 | 13,816 | 10,843 |
| 9 | 松風 | 7979 | 26.0 | 4,295 | 3,409 |
| 10 | 中央倉庫 | 9319 | 22.6 | 1,810 | 1,475 |

③ 経常利益(または税引前四半期純利益)増加率ランキング (単位・%、百万円)

| | 会社名 | コード | 増加率 | 当期 | 前年同期 |
|----|----------------|------|-------|---------|---------|
| 1 | 第一工業製薬 | 4461 | 593.0 | 3,857 | 556 |
| 2 | TOWA | 6315 | 64.0 | 7,082 | 4,318 |
| 3 | SCREENホールディングス | 7735 | 58.2 | 102,341 | 64,690 |
| 4 | オーケーエム | 6229 | 52.8 | 904 | 592 |
| 5 | ムーンバット | 8115 | 40.5 | 758 | 539 |
| 6 | 京写 | 6837 | 32.4 | 796 | 602 |
| 7 | 三洋化成工業 | 4471 | 24.8 | 8,588 | 6,884 |
| 8 | 松風 | 7979 | 21.6 | 4,490 | 3,692 |
| 9 | 野崎印刷紙業 | 7919 | 21.0 | 673 | 556 |
| 10 | 村田製作所 | 6981 | 19.1 | 268,557 | 225,434 |

④ 売上高営業利益率ランキング（単位・%、百万円）

| | 会社名 | コード | 利益率 | 売上高 | 営業利益 |
|----|----------------|------|-------|-----------|---------|
| 1 | 日本新薬 | 4516 | 27.00 | 121,320 | 32,752 |
| 2 | 任天堂 | 7974 | 25.89 | 956,218 | 247,597 |
| 3 | コタ(単) | 4923 | 22.86 | 7,436 | 1,700 |
| 4 | SCREENホールディングス | 7735 | 21.88 | 459,964 | 100,619 |
| 5 | 京福電気鉄道 | 9049 | 19.24 | 11,027 | 2,122 |
| 6 | 長栄(単) | 2993 | 17.59 | 7,396 | 1,301 |
| 7 | 村田製作所 | 6981 | 17.59 | 1,331,489 | 234,161 |
| 8 | TOWA | 6315 | 16.61 | 39,259 | 6,521 |
| 9 | 松風 | 7979 | 14.89 | 28,845 | 4,295 |
| 10 | 京都ホテル(単) | 9723 | 12.62 | 7,090 | 895 |

⑤ 売上高経常利益率(または税引前四半期純利益率)ランキング（単位・%、百万円）

| | 会社名 | コード | 利益率 | 売上高 | 経常利益 |
|----|----------------|------|-------|-----------|---------|
| 1 | 任天堂 | 7974 | 34.21 | 956,218 | 327,117 |
| 2 | 日本新薬 | 4516 | 27.56 | 121,320 | 33,438 |
| 3 | コタ(単) | 4923 | 22.77 | 7,436 | 1,693 |
| 4 | SCREENホールディングス | 7735 | 22.25 | 459,964 | 102,341 |
| 5 | 村田製作所 | 6981 | 20.17 | 1,331,489 | 268,557 |
| 6 | 京福電気鉄道 | 9049 | 19.33 | 11,027 | 2,131 |
| 7 | TOWA | 6315 | 18.04 | 39,259 | 7,082 |
| 8 | 松風 | 7979 | 15.57 | 28,845 | 4,490 |
| 9 | 長栄(単) | 2993 | 14.20 | 7,396 | 1,050 |
| 10 | 島津製作所 | 7701 | 12.79 | 384,296 | 49,158 |

⑥ 売上高営業利益率改善度ランキング（営業赤字を除く。単位・%ポイント、%）

| | 会社名 | コード | 改善度 | 当期利益率 | 前年同期利益率 |
|----|----------------|------|------|-------|---------|
| 1 | 第一工業製薬 | 4461 | 5.85 | 7.01 | 1.16 |
| 2 | オーケーエム | 6229 | 3.91 | 12.02 | 8.11 |
| 3 | TOWA | 6315 | 3.89 | 16.61 | 12.72 |
| 4 | SCREENホールディングス | 7735 | 3.57 | 21.88 | 18.31 |
| 5 | 三洋化成工業 | 4471 | 2.73 | 6.18 | 3.45 |
| 6 | ムーンバット | 8115 | 2.16 | 8.54 | 6.38 |
| 7 | 京福電気鉄道 | 9049 | 2.00 | 19.24 | 17.24 |
| 8 | オムロン | 6645 | 1.82 | 6.19 | 4.37 |
| 9 | 松風 | 7979 | 1.47 | 14.89 | 13.42 |
| 10 | 中央倉庫 | 9319 | 1.27 | 8.63 | 7.36 |

（注）金融除く。連結ベース。(単)は単体。ユーシン精機は25年4月よりYUSHINに。

京滋本社の上場企業の業績予想ランキング上位10社（2025.3.17現在）

京都と滋賀に本社を置く上場企業の今期予想ないし前期実績発表前予想（会社側発表値）ランキング上位10社以下の通り。

- ①売上高増加率ランキング ③経常利益増加率ランキング ⑤売上高経常利益率ランキング
 ②営業利益増加率ランキング ④売上高営業利益率ランキング ⑥売上高営業利益率改善度ランキング

① 予想売上高の増加率ランキング（単位・%、百万円）

| | 会社名 | コード | 決算期 | 増加率 | 今期予想 | 前期実績 |
|----|----------------|------|-------|------|---------|---------|
| 1 | サンコール | 5985 | 25.3 | 22.3 | 63,000 | 51,496 |
| 2 | SCREENホールディングス | 7735 | 25.3 | 22.0 | 616,000 | 504,916 |
| 3 | トーセ | 4728 | 25.8 | 21.3 | 5,600 | 4,615 |
| 4 | KTC | 5966 | 25.3 | 16.3 | 9,800 | 8,428 |
| 5 | サムコ(単) | 6387 | 25.7 | 15.8 | 9,500 | 8,203 |
| 6 | 第一工業製薬 | 4461 | 25.3 | 15.7 | 73,000 | 63,118 |
| 7 | 魅力屋(単) | 5891 | 25.12 | 14.1 | 14,000 | 12,272 |
| 8 | 金下建設 | 1897 | 25.12 | 12.9 | 11,000 | 9,743 |
| 9 | エスケーエレクトロニクス | 6677 | 25.9 | 12.7 | 29,000 | 25,727 |
| 10 | 湖北工業 | 6524 | 25.12 | 12.5 | 17,918 | 15,924 |

② 予想営業利益の増加率ランキング（単位・%、百万円）

| | 会社名 | コード | 決算期 | 増加率 | 今期予想 | 前期実績 |
|----|-------------|------|-------|-------|---------|---------|
| 1 | 日本電気硝子 | 5214 | 25.12 | 226.8 | 20,000 | 6,120 |
| 2 | 第一工業製薬 | 4461 | 25.3 | 140.7 | 5,000 | 2,077 |
| 3 | 三洋化成工業 | 4471 | 25.3 | 84.2 | 9,000 | 4,886 |
| 4 | オーケーエム | 6229 | 25.3 | 60.2 | 1,070 | 667 |
| 5 | オムロン | 6645 | 25.3 | 57.2 | 54,000 | 34,342 |
| 6 | ワイスホールディングス | 5955 | 25.3 | 56.4 | 500 | 319 |
| 7 | 三東工業社 | 1788 | 25.6 | 50.5 | 300 | 199 |
| 8 | ムーンバット | 8115 | 25.3 | 49.5 | 650 | 434 |
| 9 | ニデック | 6594 | 25.3 | 47.6 | 240,000 | 162,554 |
| 10 | 村田製作所 | 6981 | 25.3 | 39.2 | 300,000 | 215,447 |

③ 予想経常利益(または税引前当期純利益)の増加率ランキング（単位・%、百万円）

| | 会社名 | コード | 決算期 | 増加率 | 今期予想 | 前期実績 |
|----|----------------|------|-------|-------|---------|---------|
| 1 | 第一工業製薬 | 4461 | 25.3 | 142.7 | 5,000 | 2,060 |
| 2 | 日本電気硝子 | 5214 | 25.12 | 61.1 | 20,000 | 12,417 |
| 3 | ニチダイ | 6467 | 25.3 | 54.0 | 100 | 64 |
| 4 | 三東工業社 | 1788 | 25.6 | 44.1 | 300 | 208 |
| 5 | オーケーエム | 6229 | 25.3 | 42.7 | 1,070 | 749 |
| 6 | アマタホールディングス | 2195 | 25.12 | 35.7 | 757 | 557 |
| 7 | SCREENホールディングス | 7735 | 25.3 | 35.2 | 127,500 | 94,279 |
| 8 | 村田製作所 | 6981 | 25.3 | 30.7 | 313,000 | 239,404 |
| 9 | ワイスホールディングス | 5955 | 25.3 | 25.5 | 500 | 398 |
| 10 | エスユーエス | 6554 | 25.9 | 25.4 | 1,080 | 860 |

④ 予想売上高営業利益率ランキング（単位・%、百万円）

| | 会社名 | コード | 決算期 | 利益率 | 売上高 | 営業利益 |
|----|----------------|------|-------|-------|-----------|---------|
| 1 | 湖北工業 | 6524 | 25.12 | 25.59 | 17,918 | 4,586 |
| 2 | 任天堂 | 7974 | 25.3 | 23.53 | 1,190,000 | 280,000 |
| 3 | サムコ(単) | 6387 | 25.7 | 23.37 | 9,500 | 2,220 |
| 4 | 日本新薬 | 4516 | 25.3 | 22.50 | 160,000 | 36,000 |
| 5 | SCREENホールディングス | 7735 | 25.3 | 20.45 | 616,000 | 126,000 |
| 6 | コタ(単) | 4923 | 25.3 | 19.17 | 9,300 | 1,783 |
| 7 | システム ディ | 3804 | 25.10 | 18.55 | 5,024 | 932 |
| 8 | 村田製作所 | 6981 | 25.3 | 17.65 | 1,700,000 | 300,000 |
| 9 | エリッツホールディングス | 5533 | 25.9 | 17.11 | 6,230 | 1,066 |
| 10 | TOWA | 6315 | 25.3 | 17.04 | 54,000 | 9,200 |

⑤ 予想売上高経常利益率(または税引前当期純利益率)ランキング（単位・%、百万円）

| | 会社名 | コード | 決算期 | 利益率 | 売上高 | 経常利益 |
|----|----------------|------|-------|-------|-----------|---------|
| 1 | 任天堂 | 7974 | 25.3 | 31.09 | 1,190,000 | 370,000 |
| 2 | 湖北工業 | 6524 | 25.12 | 24.97 | 17,918 | 4,474 |
| 3 | サムコ(単) | 6387 | 25.7 | 23.58 | 9,500 | 2,240 |
| 4 | 日本新薬 | 4516 | 25.3 | 22.88 | 160,000 | 36,600 |
| 5 | SCREENホールディングス | 7735 | 25.3 | 20.70 | 616,000 | 127,500 |
| 6 | コタ(単) | 4923 | 25.3 | 19.14 | 9,300 | 1,780 |
| 7 | システム ディ | 3804 | 25.10 | 18.53 | 5,024 | 931 |
| 8 | 村田製作所 | 6981 | 25.3 | 18.41 | 1,700,000 | 313,000 |
| 9 | TOWA | 6315 | 25.3 | 18.07 | 54,000 | 9,760 |
| 10 | エリッツホールディングス | 5533 | 25.9 | 16.87 | 6,230 | 1,051 |

⑥ 予想売上高営業利益率改善度ランキング（営業赤字と決算期変更除く。単位・%ポイント、%）

| | 会社名 | コード | 決算期 | 改善度 | 今期利益率予 | 前期利益率 |
|----|----------------|------|-------|------|--------|-------|
| 1 | 村田製作所 | 6981 | 25.3 | 4.51 | 17.65 | 13.14 |
| 2 | 日本電気硝子 | 5214 | 25.12 | 4.40 | 6.45 | 2.05 |
| 3 | 第一工業製薬 | 4461 | 25.3 | 3.56 | 6.85 | 3.29 |
| 4 | オーケーエム | 6229 | 25.3 | 3.16 | 10.19 | 7.03 |
| 5 | 三洋化成工業 | 4471 | 25.3 | 3.15 | 6.21 | 3.06 |
| 6 | アマタホールディングス | 2195 | 25.12 | 2.74 | 12.33 | 9.59 |
| 7 | ニデック | 6594 | 25.3 | 2.67 | 9.60 | 6.93 |
| 8 | オムロン | 6645 | 25.3 | 2.52 | 6.71 | 4.19 |
| 9 | SCREENホールディングス | 7735 | 25.3 | 1.80 | 20.45 | 18.65 |
| 10 | ムーンバット | 8115 | 25.3 | 1.42 | 5.51 | 4.09 |

(注) 金融除く。連結ベース。(単)は単体。

京滋本社企業の昨年来株価動向

平均株価は24年初比12%高に 24年1月から25年2月までの全体相場を日経平均株価の動きで振り返ると、24年は2月に約34年ぶりにバブル後の最高値、3月に史上初の4万円台乗せなど年初から上昇を続けた。4月は米国での金融緩和期待後退などから海外株が軟調に推移したことや中東情勢の緊迫化を受け下落。新年度の企業業績予想が概ね保守的だったことから6月にかけて軟調な動きとなったが、円安進行に伴う企業業績の上方修正期待などから7月に史上最高値4万2千円台をつけた。8月には米国景気後退懸念や円高進行で過去最大の下げ幅を記録したが、米国の景気不安の後退などを受けて戻り歩調となり、9月初旬には再び米国の景気減速懸念の高まりなどから急落。その後はトランプ氏の大統領選勝利を背景に先行き不透明感などでボックス相場が続き、25年2月には「トランプ関税」への不安感から同年最大の下げ幅に。同月末は24年初比12%高で終わった。

京滋銘柄は全体の2割弱が24年8月安値割れ 京都府と滋賀県に本社を置く株式上場企業71社（25年2月末現在）について、24年1月から25年2月までの株価の動き（当期間内の株式分割実施企業は分割を考慮。7ページ）を検証すると、期間内の始値と終値の比較では値上がりしが32社（全体の5割弱）に対し、値下がりしが39社（同5割強）に。昨年来安値において日経平均採用225社では全体の約2割が24年8月安値を下回ったが、京滋銘柄では2割強の16社が該当。また、2割弱の11社（アマタHD、京進、タカラバイオ、サンコール、TOWA、サムコ、ニデック、エスケーエレ、ローム、たけびし、NISSHA。以上、証券コード順）が、24年8月安値を割り込んだまま25年2月の取引を終えた。

京滋本社企業の昨年来株価騰落率(24年1月始値→25年2月終値。単位:%)

| | | | | | | | |
|-----------|--------|--------|--------|----------|--------|--------|--------|
| フジテック | +62.49 | シライ電 | +13.23 | ワイズHD | -3.90 | 白鳩 | -19.58 |
| ムーンハット | +58.24 | 王将 | +12.41 | NISSHA | -4.08 | 魅力屋 | -20.60 |
| 任天堂 | +54.42 | 平和堂 | +12.06 | ニデック | -4.62 | サンコール | -21.11 |
| ワコールHD | +51.71 | 日東精 | +10.29 | スクリーン | -4.73 | 日本新薬 | -22.27 |
| 松風 | +51.47 | ファルコHD | +9.25 | フジックス | -4.84 | SGHD | -24.84 |
| 一工業 | +45.97 | 野崎紙 | +8.50 | オプテックスG | -5.20 | T.S.I | -26.82 |
| 三菱ロジス | +37.33 | 星和電 | +8.18 | ユーシン精 | -5.39 | サムコ | -28.95 |
| 湖北工 | +36.23 | コタ | +5.37 | 宝HLD | -5.69 | オムロン | -28.98 |
| 滋賀銀 | +35.29 | メタルアート | +2.64 | 三洋化成 | -6.13 | タカラバイオ | -32.59 |
| 京福電 | +29.49 | ニチタイ | +2.33 | エリツHD | -6.28 | TOWA | -33.09 |
| ジェイ・エス・ピー | +28.20 | 金下建 | +1.82 | トーセ | -6.84 | アテクト | -39.31 |
| 中央倉 | +26.71 | 島津 | +1.54 | 堀場製 | -7.62 | アマタHD | -39.78 |
| エスユーエス | +22.28 | 京進 | +1.48 | 京写 | -8.42 | エスケーエレ | -40.40 |
| KTC | +20.54 | 京都ホ | -0.98 | アイフル | -9.69 | ローム | -42.73 |
| システム ディ | +19.55 | 京都FG | -1.50 | 村田製 | -10.19 | | |
| GSユアサ | +19.19 | オーケーエム | -1.58 | 不二電 | -12.30 | | |
| 日電硝子 | +16.64 | たけびし | -1.62 | ファーマF | -13.46 | | |
| 三東工 | +15.36 | 長栄 | -2.26 | クラウディアHD | -15.85 | | |
| And Do | +13.98 | ニチコン | -3.70 | 京セラ | -18.44 | | |

(※)ユーシン精機は25年4月よりYUSHIN。上記期間内の株式分割の実施は考慮。

京滋本社企業の昨年来株価推移

(24年1月始値～25年2月終値。高値及び安値のカッコ内は年月日)

| | 始 値 | 高 値 | 安 値 | 終 値 |
|---|---------|-------------------|------------------|---------|
| 三 東 工 | 3,320 | 4,500 (24.06.26) | 3,080 (24.08.06) | 3,830 |
| 金 下 建 | 2,800 | 3,270 (24.02.02) | 2,591 (25.01.17) | 2,851 |
| ア ミ タ H D | 538 | 860 (24.02.21) | 314 (24.12.25) | 324 |
| 宝 H L D | 1,239 | 1,385 (25.01.30) | 996 (24.04.19) | 1,168.5 |
| フ ァ ー マ F | 988 | 1,254 (24.07.26) | 800 (24.04.16) | 855 |
| 長 栄 | 2,128 | 2,343 (24.03.19) | 1,818 (24.08.05) | 2,080 |
| 白 鳩 | 332 | 398 (24.10.07) | 216 (24.08.05) | 267 |
| A n d D o | 1,030 | 1,319 (24.04.15) | 825 (24.08.05) | 1,174 |
| ジェイ・エス・ビー | 2,500 | 3,260 (24.06.27) | 2,341 (24.08.05) | 3,205 |
| ワコールH D | 3,340 | 5,623 (25.01.27) | 3,301 (24.01.04) | 5,067 |
| フジックス | 1,672 | 1,895 (24.02.29) | 1,421 (24.08.06) | 1,591 |
| クラウドディアH D | 366 | 543 (24.01.12) | 304 (25.01.30) | 308 |
| システムディ | 1,335 | 1,620 (25.02.27) | 1,091 (24.05.20) | 1,596 |
| ア テ ク ト | 870 | 1,379 (24.01.09) | 351 (24.12.26) | 528 |
| 一 工 薬 | 1,921 | 4,200 (24.12.05) | 1,826 (24.01.19) | 2,804 |
| 三 洋 化 成 | 4,240 | 4,510 (24.03.25) | 3,500 (24.08.05) | 3,980 |
| 日 本 新 薬 | 5,066 | 5,330 (24.01.29) | 2,694 (24.05.29) | 3,938 |
| ファルコH D | 2,151 | 2,539 (24.10.16) | 1,981 (24.02.09) | 2,350 |
| ト ー セ | 702 | 726 (25.01.10) | 603 (24.12.23) | 654 |
| 京 進 | 337 | 548 (24.07.11) | 335 (24.01.04) | 342 |
| コ タ | 1,427.3 | 1,730 (24.07.18) | 1,396 (24.04.17) | 1,504 |
| タ カ ラ バ イ オ | 1,252 | 1,290 (24.01.30) | 841 (25.02.28) | 844 |
| 日 電 硝 子 | 3,010 | 3,929 (24.04.30) | 2,965 (24.08.05) | 3,511 |
| エ リ ッ ツ H D | 1,912 | 2,727 (24.01.30) | 1,464 (24.08.06) | 1,792 |
| メ タ ル ア ー ト | 3,220 | 4,050 (24.05.08) | 2,489 (24.08.05) | 3,305 |
| 京 都 F G | 2,195 | 2,962 (24.07.17) | 1,986 (24.08.05) | 2,162 |
| 魁 カ 屋 | 2,160 | 3,535 (24.03.21) | 1,600 (25.01.15) | 1,715 |
| ワ イ ズ H D | 77 | 122 (24.03.07) | 60 (24.08.05) | 74 |
| 日 東 精 | 525 | 720 (24.07.10) | 470 (24.08.05) | 579 |
| K T C | 2,240 | 3,095 (24.04.05) | 2,240 (24.01.04) | 2,700 |
| サ ン コ ー ル | 450 | 502 (24.04.12) | 237 (25.01.17) | 355 |
| オ ー ケ ー エ ム | 1,332 | 1,640 (24.02.19) | 1,020 (24.08.05) | 1,311 |
| T O W A | 2,273.3 | 4,853 (24.05.23) | 1,390 (24.12.19) | 1,521 |
| サ ム コ | 4,055 | 5,980 (24.03.07) | 2,571 (24.12.10) | 2,881 |
| フ ジ テ ッ ク | 3,556 | 6,270 (24.12.20) | 3,468 (24.04.17) | 5,778 |
| ニ ュ ー シ ン | 343 | 523 (24.10.16) | 305 (24.09.30) | 351 |
| 湖 北 工 業 | 668 | 765 (24.06.25) | 602 (24.08.05) | 632 |
| エ ス ュ ー エ ス | 1,645 | 3,650 (24.11.20) | 1,412 (24.02.21) | 2,241 |
| ニ デ ッ ク | 718 | 932 (25.02.17) | 562 (24.08.06) | 878 |
| オ ム ロ ン | 2,814.5 | 4,033 (24.05.28) | 2,544 (25.02.03) | 2,684.5 |
| 不 ニ 電 | 6,346 | 7,065 (24.01.23) | 4,446 (25.02.17) | 4,507 |
| シ ラ イ 電 | 1,179 | 1,200 (24.01.05) | 966 (24.08.05) | 1,034 |
| G S ュ ア サレ | 529 | 720 (24.06.19) | 476 (24.08.05) | 599 |
| エ ス ケ ー エ | 1,995.5 | 3,407 (24.06.20) | 1,913 (24.08.05) | 2,378.5 |
| 星 和 電 | 3,795 | 4,200 (24.01.17) | 1,784 (24.12.23) | 2,262 |
| 京 場 写 | 477 | 624 (24.04.15) | 434 (24.08.05) | 516 |
| 堀 場 製 | 404 | 469 (24.01.31) | 261 (24.08.05) | 370 |
| オ プ テ ッ ク ス G | 10,500 | 16,225 (24.05.14) | 7,941 (24.11.14) | 9,700 |
| ロ ム ラ | 1,750 | 2,020 (24.03.27) | 1,327 (24.08.05) | 1,659 |
| 京 一 セ | 2,600 | 2,772 (24.01.23) | 1,367 (24.12.17) | 1,489 |
| 村 田 製 | 2,034 | 2,334 (24.01.23) | 1,444 (24.11.26) | 1,659 |
| ニ チ コ シ | 2,840 | 3,816 (24.07.17) | 2,308 (25.01.17) | 2,550.5 |
| 三 菱 ロ ジ ス | 1,298 | 1,387 (24.05.09) | 877 (24.08.05) | 1,250 |
| T S I | 1,385 | 2,068 (25.01.27) | 984 (24.08.05) | 1,902 |
| た け び し | 1,197 | 2,064 (24.09.03) | 750 (24.08.06) | 876 |
| 島 ク リ ン | 1,915 | 2,539 (24.08.01) | 1,863 (25.02.27) | 1,884 |
| ス N I S S H A | 3,900 | 4,974 (24.10.04) | 3,745 (24.02.14) | 3,960 |
| 野 崎 紙 | 11,200 | 20,440 (24.03.07) | 8,692 (24.11.27) | 10,670 |
| 任 天 堂 | 1,471 | 2,185 (24.09.03) | 1,368 (25.02.25) | 1,411 |
| 松 風 | 153 | 202 (24.06.12) | 120 (24.08.05) | 166 |
| ム ン バ ッ ト | 7,227 | 11,800 (25.02.19) | 6,520 (24.08.05) | 11,160 |
| 平 和 堂 | 1,360 | 2,790 (24.08.23) | 1,321 (24.02.08) | 2,060 |
| 滋 賀 銀 | 625 | 1,035 (24.04.25) | 625 (24.01.04) | 989 |
| ア イ フ ル | 2,148 | 2,560 (24.06.28) | 1,930 (24.03.06) | 2,407 |
| 京 福 電 | 3,500 | 4,885 (25.02.18) | 3,100 (24.08.05) | 4,735 |
| S G H D | 382 | 532 (24.04.15) | 286 (24.08.05) | 345 |
| 中 央 倉 | 4,950 | 7,780 (24.04.08) | 4,900 (24.01.10) | 6,410 |
| 京 都 ホ | 2,039 | 2,139 (24.01.15) | 1,352 (24.07.10) | 1,532.5 |
| 王 将 | 1,112 | 1,694 (24.10.21) | 1,102 (24.08.05) | 1,409 |
| | 712 | 888 (24.05.14) | 602 (24.10.28) | 705 |
| (※) ユーシン精機は25年4月よりYUSHIN。上記期間内の株式分割実施銘柄は始値より分割考慮。 | 2,686.7 | 3,150 (24.11.08) | 2,337 (24.08.05) | 3,020 |

京滋企業の年間予想配当利回りランキング（「未定」を除く。25年2月末現在。株価は25年2月終値。単位：%、円）

| 社名 | コード | 利回り | 配当額 | 株価 | 社名 | コード | 利回り | 配当額 | 株価 |
|-------------|------|------|-------|-------|-------------|------|------|-------|--------|
| エスケーエレ(9) | 6677 | 5.48 | 124.0 | 2,262 | 一工薬(3) | 4461 | 3.21 | 90.0 | 2,804 |
| ファルコHD(3) | 4671 | 5.23 | 123.0 | 2,350 | ユーン精(3) | 6482 | 3.16 | 20.0 | 632 |
| シライ電(3) | 6658 | 5.01 | 30.0 | 599 | 日本新薬(3) | 4516 | 3.15 | 124.0 | 3,938 |
| ムーンパット(3) | 8115 | 4.45 | 44.0 | 989 | フジックス(3) | 3600 | 3.14 | 50.0 | 1,591 |
| 長栄(3) | 2993 | 4.33 | 90.0 | 2,080 | 不二電(1) | 6654 | 3.09 | 32.0 | 1,034 |
| 三洋化成(3) | 4471 | 4.27 | 170.0 | 3,980 | 京セラ(3) | 6971 | 3.01 | 50.0 | 1,659 |
| 日電硝子(12) | 5214 | 4.13 | 145.0 | 3,511 | 野崎紙(3) | 7919 | 3.01 | 5.0 | 166 |
| メタルアート(3) | 5644 | 4.02 | 133.0 | 3,305 | 堀場製(12) | 6856 | 2.99 | 290.0 | 9,700 |
| エスユーエス(9) | 6554 | 3.99 | 35.0 | 878 | 京写(3) | 6837 | 2.97 | 11.0 | 370 |
| And Do(6) | 3457 | 3.83 | 45.0 | 1,174 | KTC(3) | 5966 | 2.96 | 80.0 | 2,700 |
| トーセ(8) | 4728 | 3.82 | 25.0 | 654 | GSユアサ(3) | 6674 | 2.94 | 70.0 | 2,379 |
| エリッツHD(9) | 5533 | 3.79 | 68.0 | 1,792 | ファーマF(7) | 2929 | 2.92 | 25.0 | 855 |
| NISSHA(12) | 7915 | 3.54 | 50.0 | 1,411 | フジテック(3) | 6406 | 2.86 | 165.0 | 5,778 |
| 星和電(12) | 6748 | 3.49 | 18.0 | 516 | ニチコン(3) | 6996 | 2.80 | 35.0 | 1,250 |
| 日東精(12) | 5957 | 3.45 | 20.0 | 579 | 京都FG(3) | 5844 | 2.78 | 60.0 | 2,162 |
| オーケーエム(3) | 6229 | 3.43 | 45.0 | 1,311 | オペテックスG(12) | 6914 | 2.71 | 45.0 | 1,659 |
| SGHD(3) | 9143 | 3.39 | 52.0 | 1,533 | 宝HLD(3) | 2531 | 2.65 | 31.0 | 1,169 |
| ローム(3) | 6963 | 3.36 | 50.0 | 1,489 | スクリーン(3) | 7735 | 2.65 | 283.0 | 10,670 |
| たけびし(3) | 7510 | 3.29 | 62.0 | 1,884 | 中央倉(3) | 9319 | 2.56 | 36.0 | 1,409 |
| クラウディアHD(8) | 3607 | 3.25 | 10.0 | 308 | 平和堂(2) | 8276 | 2.49 | 60.0 | 2,407 |

(※)ユーン精機は25年4月よりYUSHIN。カッコ内数字は本決算期末・月。配当予定額が発表されていない場合は前年同期での実施額を使用。

投資シグナル

令和七年四月一日発行
第三九一号(毎号一日発行)

当社の概要

商号等 西村証券株式会社 金融商品取引業者 近畿財務局長（金商）第26号

本店所在地 〒600-8007 京都市下京区四条通高倉西入立売西町65番地

加入協会 日本証券業協会

指定紛争解決機関 特定非営利活動法人 証券・金融商品あっせん相談センター

資本金 5億円

主な事業 金融商品取引業

設立年月日 昭和15年11月1日

連絡先 075-221-3346 又はお取引のある支店にご連絡ください。

発行所
京都市下京区四條通高倉西入立売西町六五
西村証券株式会社
編集人
畑村 武永 彦良