



個人向け国債 キャンペーン



キャンペーン期間

2026/1/8(木) ~ 2026/1/30(金)

キャンペーン期間内に対象の個人向け国債を
ご入金で500万円以上ご購入いただいたお客様へ
ご購入金額に応じて以下表の通り現金をプレゼント！

ご入金による ご購入金額	現金プレゼント金額	
	変動金利型10年満期 変 動 10	固定金利型5年満期 固 定 5
500万円以上 600万円未満	7,000円	5,000円
600万円以上 700万円未満	8,000円	6,000円
700万円以上 800万円未満	9,000円	7,000円
800万円以上 900万円未満	11,000円	8,000円
900万円以上 1,000万円未満	12,000円	9,000円
1,000万円	15,000円	11,000円
以降、100万円 増額ごとに	1,500円追加	1,100円追加

プレゼント金額に上限はありません
ご留意事項・お問い合わせ先は裏面をご確認ください

西村証券 個人向け国債キャンペーン詳細

【内容】

キャンペーン期間中に対象商品をご入金でお買付けいただいたお客様へご購入金額に応じて現金をプレゼントいたします。

(※ご購入金額とプレゼント金額の詳細は表面の表をご参照ください)

【対象商品】

1月募集の個人向け国債 変動10年債・固定5年債

(※固定3年債はキャンペーン対象外です)

【キャンペーン期間】

2026/1/8(木) ~ 2026/1/30(金)

【ご留意事項】

- ・現金プレゼントは、該当募集月の翌々月にお客様の証券口座へ入金いたします。
- ・現金プレゼント時に口座廃止のお手続き（相続のお手続きを含む）をされている場合は、プレゼントの対象外となります。
- ・お受け取りになられたプレゼントは、課税の対象となる場合がございます。詳細は最寄りの税務署等にご相談ください。
- ・キャンペーン内容については、予告なく変更および中止となる場合がございます。最新情報はお取引中の営業部支店へお問い合わせください。

◇個人向け国債を募集によりご購入いただく場合は、購入対価のみをお支払いいただきます。

◇個人向け国債は発行から1年が経過すれば中途換金が可能です。中途換金する際は、中途換金調整額として直前2回分の利子（税引前）相当額×0.79685が差し引かれます。なお、ご本人がお亡くなりになった場合または大規模な自然災害により被害を受けられた場合は、発行から1年以内であっても中途換金が可能です。

◇利子に対する税金は20.315%の源泉徴収後、申告不要または申告分離課税のいずれかを選択していただくことができます。

◇個人向け国債の利子および中途換金調整額は、上場株式等の利子、配当および譲渡損益等との損益通算が可能です。

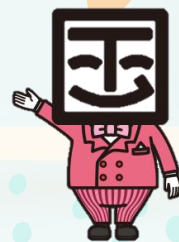

お申込み・お問い合わせ

【本店営業部】 **075-221-9390**

【法人部】 **075-221-9391**

【投資アドバイザー部】 **075-221-9393**

【亀岡支店】 **0771-24-2311**

【草津支店】 **077-565-1555**

【大久保支店】 **0774-46-8213**

【舞鶴支店】 **0773-62-3643**

【綾部支店】 **0773-42-6560**

ともに、よりゆたかに

西村証券

金融商品取引業者 近畿財務局長(金商)第26号 加入協会: 日本証券業協会
指定紛争解決機関: 特定非営利活動法人 証券・金融商品あっせん相談センター
〒600-8007 京都市下京区四条通高倉西入ル立売西町65

ご購入にあたっては、契約締結前交付書面をご確認ください。

値動きのある有価証券等に投資する際は、市場リスク、信用リスク、流動性リスク等により投資元本を割り込み、損失を被ることがあります。銘柄の選定、投資判断の最終決定は、お客様ご自身の責任と判断でなさいますようお願いいたします。

わたしの幸せ、 このまま続け。

目の前にある愛おしい時間にふと想う。

将来も同じように味わいたい幸せを

今よりすこし積極的に守っていこう。

話してみませんか、個人向け国債のこと。



個人向け国債

JAPANESE GOVERNMENT BONDS

募集期間

令和8年1月8日(木)～
令和8年1月30日(金)

元本割れなし

国が発行

1万円から購入可能

※1 金融機関によっては、募集期間内であっても販売を終了する場合があります。

初回の
利子の適用利率
(年率)

1.39 % (税引前)

変動10

1.1076215 % (税引後)

第190回債 変動金利型10年満期
利率は半年毎に変動します。償還期限：令和18年2月15日

【変動10年】各利払期における適用利率(年率)は、基準金利に0.66を掛けた値。基準金利は、利子計算期間開始日の前月までの最後に行われた10年固定付国債の入札(初回利子については募集期間開始日までの最後に行われた入札)における平均落札利回り。ただし、適用利率の下限は0.05%。【固定5年・固定3年】各利払期における利率(年率)は、基準金利から0.05%(固定5年)または0.03%(固定3年)を差し引いた値。基準金利は、募集期間開始日の2営業日前において、市場実勢利回りを基に計算した期間5年(固定5年)または期間3年(固定3年)の固定付国債の想定利回り。ただし、利率の下限は0.05%。※税引後の利率は、20.315%の税金が差し引かれた利率です。※発行日：令和8年2月16日 ※発行価格：額面金額100円につき100円 ※償還金額：額面金額100円につき100円(中途換金時も同じ) ※最低額面金額：1万円 ※利払日：年2回(毎年2月15日及び8月15日)

利率
(年率)

1.59 % (税引前)

固定5

1.2669915 % (税引後)

第178回債 固定金利型5年満期
利率は満期まで変わりません。償還期限：令和13年2月15日

利率
(年率)

1.30 % (税引前)

固定3

1.0359050 % (税引後)

第188回債 固定金利型3年満期
利率は満期まで変わりません。償還期限：令和11年2月15日

詳しくは特設サイトで!

個人向け国債

検索



わかりやすい
パンフレットも
ご用意しています。



スペシャルムービー
公開中!



西村証券

金融商品取引業/近畿財務局長
金商第26号 加入協会/日本
証券業協会 指定紛争解決機関
/特定非営利活動法人 証券・
金融商品あっせん相談センター

【ご注意ください】手数料・リスクなどについて

※国債の利子は、受取時に20.315%分の税金が差し引かれます。※個人向け国債には、その発行から、1年間の中途換金禁止期間があります。その後は額面金額で中途換金できます。※中途換金する場合、額面金額に経過利子相当額を加えた金額から、直前2回分の各利子(税引前)相当額×0.79685の中途換金調整額が差し引かれます。なお、額面金額に経過利子相当額を加えた金額から、中途換金調整額を差し引いた金額が、中途換金した場合における所得税の計算上の収入金額となります。※個人向け国債の購入に際しては、購入対価のみをお支払いいただき、手数料はかかりません。※個人向け国債を含む国債は、金融機関に開設された国債の振替口座で管理されることとなりますが、金融機関によっては、口座の開設あるいは口座の維持などに際して、手数料が必要となる場合があります。※個人向け国債のお取引は、クーリング・オフの対象にはなりません。※お取引にあたっては、契約締結前交付書面をよくお読みください。