

# 投資シグナル

2026

## 春 頌

新 春 号

第394号

### 京滋の3月期決算上場企業の26年3月期通期業績見通し

全体の営業利益は前回予想（6.0%増）を上回る 15.9%増に

京都、滋賀に本社を置く3月期決算上場企業で金融3社と業績予想未定のニデックを除く41社の26年3月期通期業績は、前年度（25年3月期）に比べ売上高が10.3%増、営業利益が15.9%増の見通し（西村証券の集計。25年12月15日現在）で、前回集計（6.4%増収、6.0%増益予想）を上回る予想となった。米中貿易摩擦の先行きや為替の動きに不透明感が残るものの、京滋企業全般としては見通しが明るくなりつつある表れとみられ、4期ぶりの増益が見込まれている。数値規模が大きい任天堂（93.1%増収、30.9%増益予想）を除く40社では1.5%増収、10.8%増益で、こちらも前回集計（0.4%増収、3.6%増益）を上回る数値になっている。

この41社のうち、増収予想は26社（前回集計28社）、営業増益（黒字転換含む）予想は25社（同27社）で、ともに若干の減少となった。上記の円グラフのとおり、増益については「10%以上」が13社（同15社）、「10%未満」が11社（同11社）に。また、「10%未満の減益」が4社（同2社）、「赤字予想」が3社（同1社）に増えた一方、「10%以上の減益」は9社（同11社）に減った。「黒字転換」は前回集計と変わらず1社となっている。

26年3月期の中間期（25年4～9月）は、ニデックを含む42社合計で、売上高が前年同期比9.7%増、営業利益が9.0%減（前年同期実績は1.1%増収、17.8%減益）となり、任天堂を除くと売上高は1.8%増、営業利益は15.0%減（同5.6%増収、1.2%増益）となった（2～3ページに個別企業の業績ランキングを掲載）。

京滋の3月期決算上場企業の26/3予想営業利益状況  
（%は前年比。内側が前回予、外側が今回予。単位・社）

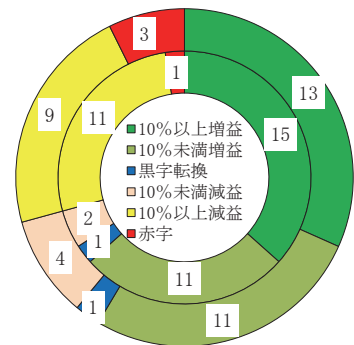

## 西村証券

金融商品取引業者 近畿財務局長（金商）第26号  
加入協会 日本証券業協会  
指定紛争解決機関 特定非営利活動法人 証券・金融商品あっせん相談センター

本店	〒600-8007	京都市下京区四条通高倉西入（大丸前） TEL（075）221-2155（代表）	大久保支店	〒611-0031	宇治市広野町西裏87番地（大久保駅東側） TEL（0774）46-8213（代表）
亀岡支店	〒621-0804	亀岡市追分町馬場通5番地（亀岡駅前） TEL（0771）24-2311（代表）	舞鶴支店	〒625-0036	舞鶴市字浜808（敷島通六条東入） TEL（0773）62-3643（代表）
草津支店	〒525-0032	草津市大路1丁目12番（草津駅東口） TEL（077）565-1555（代表）	綾部支店	〒623-0021	綾部市本町6丁目40-2（本町通） TEL（0773）42-6560（代表）

## 京滋の3月期決算上場企業の26年3月期中間期（25年4～9月）業績ランキング

京都と滋賀に本社を置く3月期決算上場企業の26年3月期中間期業績ランキング上位10社は以下の通り。

- ①売上高増加率ランキング ③経常利益増加率ランキング ⑤売上高経常利益率ランキング  
②営業利益増加率ランキング ④売上高営業利益率ランキング ⑥売上高営業利益率改善度ランキング

## ① 売上高(または売上収益)増加率ランキング (単位・%、百万円)

	会社名	コード	増加率	当期	前年同期
1	任天堂	7974	110.1	1,099,565	523,299
2	オーケーエム	6229	10.6	5,598	5,060
3	SGホールディングス	9143	10.5	782,582	708,029
4	たけびし	7510	9.7	52,238	47,598
5	王将フードサービス	9936	8.6	58,503	53,879
6	長栄(単)	2993	7.8	5,255	4,874
7	第一工業製薬	4461	6.2	37,611	35,431
8	ワイズホールディングス	5955	6.0	6,136	5,787
9	宝ホールディングス	2531	5.7	186,556	176,539
10	ローム	6963	5.3	244,228	232,022

## ② 営業利益増加率ランキング (単位・%、百万円)

	会社名	コード	増加率	当期	前年同期
1	サンコール	5985	14,959.3	4,066	27
2	アテクト	4241	107.1	97	47
3	ワコールホールディングス	3591	86.5	21,541	11,551
4	第一工業製薬	4461	56.3	3,868	2,474
5	ワイズホールディングス	5955	49.3	273	182
6	たけびし	7510	38.6	1,975	1,425
7	オーケーエム	6229	31.7	627	476
8	フジテック	6406	28.8	11,410	8,861
9	ムーンバット	8115	20.3	791	658
10	任天堂	7974	19.5	145,181	121,513

## ③ 経常利益(または税引前四半期純利益)増加率ランキング (単位・%、百万円)

	会社名	コード	増加率	当期	前年同期
1	アテクト	4241	168.6	103	38
2	任天堂	7974	60.5	236,040	147,100
3	ワコールホールディングス	3591	57.4	20,166	12,815
4	ワイズホールディングス	5955	48.7	276	185
5	オーケーエム	6229	45.0	671	462
6	第一工業製薬	4461	39.7	3,603	2,579
7	たけびし	7510	39.2	2,193	1,575
8	ムーンバット	8115	32.6	801	604
9	京セラ	6971	31.1	67,950	51,820
10	ジーエス・ユアサコーポレーション	6674	19.4	17,283	14,479

## ④ 売上高営業利益率ランキング（単位・%、百万円）

	会社名	コード	利益率	売上高	営業利益
1	ワコールホールディングス	3591	24.62	87,511	21,541
2	日本新薬	4516	24.58	79,647	19,580
3	京福電気鉄道	9049	19.97	7,651	1,528
4	村田製作所	6981	18.29	902,778	165,136
5	長栄(単)	2993	17.32	5,255	910
6	SCREENホールディングス	7735	16.94	274,299	46,454
7	サンコール	5985	14.90	27,281	4,066
8	松風	7979	14.73	19,095	2,813
9	任天堂	7974	13.20	1,099,565	145,181
10	島津製作所	7701	12.32	256,342	31,580

## ⑤ 売上高経常利益率(または税引前四半期純利益率)ランキング（単位・%、百万円）

	会社名	コード	利益率	売上高	経常利益
1	日本新薬	4516	25.15	79,647	20,029
2	ワコールホールディングス	3591	23.04	87,511	20,166
3	任天堂	7974	21.47	1,099,565	236,040
4	京福電気鉄道	9049	20.04	7,651	1,533
5	村田製作所	6981	19.36	902,778	174,782
6	SCREENホールディングス	7735	17.08	274,299	46,844
7	松風	7979	15.51	19,095	2,962
8	サンコール	5985	15.32	27,281	4,179
9	長栄(単)	2993	13.24	5,255	696
10	島津製作所	7701	12.23	256,342	31,349

## ⑥ 売上高営業利益率改善度ランキング（営業赤字を除く。単位・%ポイント、%）

	会社名	コード	改善度	当期利益率	前年同期利益率
1	サンコール	5985	14.81	14.90	0.09
2	ワコールホールディングス	3591	11.81	24.62	12.81
3	第一工業製薬	4461	3.30	10.28	6.98
4	アテクト	4241	3.10	5.95	2.85
5	フジテック	6406	2.30	9.89	7.59
6	日本新薬	4516	2.06	24.58	22.52
7	オーケーエム	6229	1.79	11.20	9.41
8	ムーンバット	8115	1.42	11.28	9.86
9	ワイズホールディングス	5955	1.31	4.45	3.14
10	三洋化成工業	4471	0.95	6.73	5.78

（注）金融除く。連結ベース。（単）は単体。

## 京滋地区に本社を置いている上場企業の今期業績予想(2025.12.15 現在)

(※)予想数値は会社側発表値。－は未定、無印：プラム、S：サグド、G：グロス、名：名証付。連結（単）は単体。売上高欄で売上収益、営業収益、経常収益も表示、

営業利益欄で銀行は経常利益（単位：百万円）。カッコ内の土は前期比（％）、▲は赤字額、△は黒字額（百万円）。1株当たり数値のカッコ内は前期実績、▲は赤字額（円）。

会 社 名	売上高	営業利益	1株純利益	1株配当
<b>【2026年3月期決算】</b>				
宝ホールディングス (2531)	392,000(+8.1)	16,200(－21.3)	57.4(83.0)	31(31)
長栄 (2993・S) (単)	10,492(+4.7)	1,948(+8.2)	211.7(471.1)	100(125)
ワコホールディングス (3591)	173,800(－0.1)	20,200(+514.4)	239.7(133.9)	100(100)
フジックス (3600・S)	5,631(－0.3)	▲122(▲195)	▲57.7(▲78.3)	50(50)
アテクト (4241・S)	3,300(+3.1)	90(+11.6)	11.3(9.1)	10(10)
第一工業製薬 (4461)	80,000(+9.2)	8,200(+53.2)	442.8(270.1)	140(100)
三洋化成工業 (4471)	130,000(－8.6)	10,000(+18.5)	723.3(187.8)	170(170)
日本新薬 (4516)	168,000(+4.8)	33,000(－6.9)	390.2(483.4)	124(124)
ファルホールディングス (4671)	43,600(+0.7)	2,500(+7.1)	192.0(181.8)	125(123)
コタ (4923) (単)	9,668 (+3.1)	1,916(+4.6)	49.3(46.8)	20(20)
タカラバイオ (4974)	42,100(－6.5)	▲4,000(△2,263)	▲74.1(8.7)	0(17)
メタルアート (5644・S)	44,600(+1.5)	2,970(－0.8)	727.7(679.2)	150(133)
京都フィナンシャルグループ (5844)	202,200(+20.8)	63,500(+24.7)	158.0(125.1)	80(60)
ライズホールディングス (5955・S)	12,000(+1.7)	500(+12.0)	2.2(1.9)	1(1)
K T C (5966・S)	8,600(－4.9)	570(－32.7)	107.6(224.6)	85(80)
サンコーレ (5985)	50,500(－21.0)	5,800(+68.5)	148.6(▲25.5)	15(0)
オーケーエム (6229・S)	11,100(+6.3)	970(+23.8)	142.5(122.2)	40(45)
TOWA (6315)	56,000(+4.7)	9,800(+10.4)	91.5(108.3)	20(20)
フジテック (6406)	244,000(+1.1)	22,900(+41.6)	217.8(186.0)	0(165)
ニチダイ (6467・S)	11,252(－3.0)	▲200(△153)	▲26.2(6.2)	6(6)
YUSHIN (6482)	23,000(－12.0)	1,500(－42.0)	29.4(49.7)	20(20)
ニデック (6594)	－(前期2,607,813)	－(前期238,116)	－(143.1)	－(40)
オムロン (6645)	845,000(+5.4)	60,000(+11.0)	147.4(82.6)	104(104)
シライ電子工業 (6658・S)	28,000(－4.6)	2,000(－22.4)	93.5(137.6)	35(30)
ジエス・エプサ コーポレーション (6674)	600,000(+3.4)	51,000(+1.9)	329.0(303.3)	80(75)
京写 (6837・S)	24,000(－8.5)	700(－45.2)	15.1(42.4)	5(11)
ローム (6963)	460,000(+2.6)	5,000(▲40,061)	23.3(▲129.8)	50(50)
京セラ (6971)	1,950,000(－3.2)	70,000(+156.4)	67.8(17.1)	50(50)
村田製作所 (6981)	1,740,000(－0.2)	280,000(+0.1)	120.3(125.1)	60(57)
ニチコン (6996)	180,000(+2.4)	6,000(+15.3)	89.3(86.0)	36(35)
三菱ロジスネクスト (7105・S)	635,000(－4.6)	14,000(－32.6)	9.4(81.3)	0(24)
たけびし (7510)	104,000(+3.0)	3,700(+8.0)	167.3(166.2)	68(62)
島津製作所 (7701)	545,000(+1.1)	72,000(+0.4)	186.9(183.6)	67(66)
SCREENホールディングス (7735)	621,000(－0.7)	117,000(－13.8)	930.9(1,023.5)	280(308)
野崎印刷紙業 (7919・S)	15,000(+2.9)	700(+1.4)	32.1(31.5)	7.5(7.5)
任天堂 (7974)	2,250,000(+93.1)	370,000(+30.9)	300.6(239.5)	181(120)
松風 (7979)	40,876(+5.6)	5,236(－2.9)	132.3(121.5)	53(49)
ムーンバット (8115・S)	11,600(－2.9)	550(－21.7)	99.8(129.3)	50(52)
滋賀銀行 (8366)	非公表前期133,109	28,300(+49.3)	432.2(399.7)	130(90)
アイフル (8515)	213,500(+12.9)	32,300(+27.7)	57.6(46.9)	12(1)
京福電気鉄道 (9049・S)	14,670(+1.5)	2,060(－10.5)	775.0(873.8)	20(20)
SGホールディングス (9143)	1,635,000(+10.5)	92,000(+4.7)	97.5(92.9)	53(52)
中央倉庫 (9319)	28,500(+2.4)	2,250(+2.7)	97.9(84.5)	38(36)
京都ホテル (9723・S) (単)	9,500(+1.5)	850(－7.3)	46.4(60.6)	3(3)
王将フードサービス (9936)	119,731(+7.8)	11,271(+3.4)	152.6(142.9)	56(53)

会 社 名	売上高	営業利益	1株純利益	1株配当
<b>【2026年6月期決算】</b>				
三東工業社 (1788・S)	9,000(+9.8)	350(+7.0)	401.7(371.9)	70(100)
And Do ホールディングス (3457)	55,000(−15.0)	2,900(+10.6)	138.9(118.9)	46(45)
<b>【2026年7月期決算】</b>				
ファーマフーズ (2929)	68,000(+4.2)	1,500(−36.6)	34.6(12.8)	25(25)
サムコ (6387) (単)	10,200(+9.2)	2,460(+5.0)	214.4(211.3)	60(60)
<b>【2026年8月期決算】</b>				
クラヴィアホールディングス (3607・S)	14,300(+5.2)	450(+11.9)	38.7(34.7)	10(10)
トーセ (4728・S)	6,510(−1.9)	405(−41.3)	104.2(33.0)	25(25)
<b>【2026年9月期決算】</b>				
エリツホールディングス (5533・S)	6,778(+6.2)	1,107(+8.3)	200.3(202.1)	70(68)
エスユーエス (6554・G)	16,902(+12.6)	1,365(+12.6)	111.2(103.3)	50(45)
エスケエレクトロニクス (6677・S)	30,500(+4.5)	4,600(+19.4)	308.2(263.0)	152(130)
<b>【2026年10月期決算】</b>				
システム デイ (3804・S)	5,541(+10.1)	1,028(+9.6)	109.6(97.9)	32(28)
ジェイ・エス・ビー (3480)	81,826(+7.6)	9,159(+19.6)	281.6(244.4)	115(105)
<b>【2025年11月期決算】</b> (決算期変更。業績は当期と同期間にあたる 25/2 の第3四半期累計期間と比較)				
白鳩 (3192・S) (単)	4,470(+0.1)	▲57 (▲9)	57.2(▲5.1)	−(0)
<b>【2025年12月期決算】</b> (魅力屋は今期より連結決算移行のため前期との比較無し)				
金下建設 (1897・S)	9,000(−7.6)	30(−89.0)	71.1(148.8)	50(50)
アミタホールディングス (2195・G)	5,296(+7.4)	653(+38.0)	30.0(24.1)	5(4)
日本電気硝子 (5214)	310,000(+3.6)	32,000(+422.8)	294.4(141.7)	145(130)
魅力屋 (5891)	14,500(比較無し)	720(比較無し)	69.1(比較無し)	23(18)
日東精工 (5957)	50,100(+6.4)	3,600(+8.2)	63.4(60.2)	20(19.5)
湖北工業 (6524・S)	17,360(+9.0)	4,644(+17.9)	97.3(120.5)	30(30)
星和電機 (6748・S)	26,000(+3.1)	1,800(+1.6)	95.0(103.0)	18(18)
堀場製作所 (6856)	335,000(+5.6)	52,000(+7.6)	857.2(799.4)	290(270)
オペテックスグループ (6914)	66,000(+4.3)	7,400(+3.9)	165.7(159.9)	50(40)
T.S.I (7362・G、名メ)	5,071(+7.7)	117(−22.1)	84.0(75.2)	0(0)
NISSHA (7915)	191,300(−2.2)	3,800(−30.4)	0(79.9)	50(50)
<b>【2026年1月期決算】</b>				
不二電機工業 (6654・S) (単)	3,840(−2.2)	267(−11.5)	38.6(43.9)	32(32)
<b>【2026年2月期決算】</b> (京進は決算期変更。業績は当期と同期間にあたる 25/5 の第3四半期累計期間と比較)				
京進 (4735・S)	20,058(+1.5)	394(−12.6)	9.3(24.4)	2.78(3.63)
平和堂 (8276)	456,000(+2.5)	14,500(+8.5)	217.1(209.1)	66(63)



## 京滋本社企業の年初来株価動向

**平均株価は年初比 26%高に** 25年1月から11月までの全体相場を日経平均株価の動きで振り返ると、1月は一時4万円台を回復する場面もあったが、米国による関税引き上げ懸念や中国企業による生成AI開発への警戒から、半導体関連株を中心に下落した。2月から3月にかけては米国関税への不安感や為替の円高の影響を受けた軟調な動きが続き、3月後半は米国による鉄鋼・アルミ製品に対する追加関税発動を受けて急落。4月は上旬に相互関税発表によって過去3番目の下げ幅で1年半ぶりの安値3万792円をつけたが、相互関税の上乗せ部分について90日間の停止措置の発表ですかさず反発。その後は米国関税政策の緩和、国内企業の底堅い企業業績、高市新政権での成長投資期待などを背景に、10月に史上初の5万円台乗せなど7カ月連続して上昇した。11月は上旬に最高値52,636円をつけたが、AI関連株の失速を受け下落。月末は年初に比べ26%高で終わった。

**京滋銘柄は全体の約7割が値上がり** 京都府と滋賀県に本社を置く株式上場企業71社（25年11月末現在）について、25年1月から11月までの株価の動き（当期間内の株式分割実施企業は分割を考慮。7ページ）を検証すると、期間内の始値と終値の比較で、値上がりが47社（全体の約7割）、値下がりが24社（同3割）となった。株価上昇企業では、サンコーが約4倍の値上がりとなったほか、一工業、滋賀銀、日電硝子、メタルアート、堀場製、GSユアサ、アイフル、エスケーエレ、オーケーエムが50%以上の値上がりとなるなど、5割強の38社が10%以上の値上がりとなった。一方、業績の先行きに不透明感の強い銘柄を中心に、約2割の13社が10%以上の値下がりとなった。

京滋本社企業の年初来株価騰落率(25年1月始値→11月終値。単位:%)

サンコー	+315.83	ムーンハット	+36.26	長栄	+9.58	中央倉	-9.46
一工業	+98.44	スクリーン	+34.75	フジックス	+8.38	ニチダイ	-12.03
滋賀銀	+73.91	ジェイ・エス・ビー	+33.98	ワイズHD	+8.22	T.S.I	-12.93
日電硝子	+72.12	TOWA	+33.90	王将	+5.54	And Do	-15.28
メタルアート	+67.93	平和堂	+29.38	たけびし	+3.69	松風	-15.64
堀場製	+57.87	野崎紙	+26.97	SGHD	+3.11	京写	-15.97
GSユアサ	+56.81	三東工	+25.30	YUSHIN	+2.87	タカラハイオ	-16.65
アイフル	+53.43	村田製	+25.21	ファルコHD	+2.56	ファーマF	-21.58
エスケーエレ	+52.13	サムコ	+20.66	トーセ	+2.27	三菱ロジス	-21.83
オーケーエム	+51.37	アテクト	+18.29	島津	-0.31	オムロン	-24.40
ニチコン	+49.50	京福電	+15.56	アマタHD	-2.15	コタ	-25.72
星和電	+48.78	湖北工	+15.27	不二電	-2.23	NISSHA	-26.61
エスユーエス	+46.94	三洋化	+14.20	京都ホ	-3.95	ニデック	-32.10
京都FG	+46.87	シライ電	+13.95	クラウドイアHD	-5.14	京進	-32.55
任天堂	+42.95	日東精	+12.56	魁力屋	-5.79		
ローム	+40.60	エリツHD	+12.54	ワコールHD	-7.69		
オブテックスG	+40.00	金下建	+11.70	フジテック	-7.75		
京セラ	+36.64	白鳩	+11.32	KTC	-8.89		
システム・ディ	+36.43	宝HLD	+10.94	日新薬	-9.11		

(※) 上記期間内の株式分割の実施は考慮。

## 京滋本社企業の年初来株価推移

(25年1月始値～11月終値。高値及び安値のカッコ内は月日)

			始 値	高 値	安 値		終 値
三金	東下	工建	3,755	5,370	(11.12)	3,620 (02.20)	4,705
アミ	ミタ	H D	2,666	2,997	(11.05)	2,562 (04.07)	2,978
宝フ	H L	D F	326	469	(06.26)	263 (04.07)	319
長	ア ー	マ	1,353	1,858	(09.26)	1,098 (04.07)	1,501
白	マ		1,001	1,064	(09.10)	722 (04.07)	785
A n d		栄鳩	2,035	2,340	(03.21)	1,921 (04.07)	2,230
ジェイ・			265	378	(05.20)	188 (04.07)	295
エス・ビー			1,230	1,395	(04.23)	1,020 (11.20)	1,042
ワコール			2,769	4,200	(09.29)	2,605 (01.09)	3,710
フジック		H D	5,400	6,055	(08.14)	4,639 (04.07)	4,985
クラウド		H D	1,479	1,679	(08.14)	1,460 (04.07)	1,603
ディア			331	398	(08.19)	250 (04.07)	314
システム		ディ	1,466	2,503	(09.16)	1,360 (01.28)	2,000
アテ		クト	410	529	(02.28)	325 (04.07)	485
一	工	薬	3,835	8,090	(11.20)	2,107 (04.07)	7,610
三	洋	化	4,120	4,720	(11.28)	3,310 (04.07)	4,705
日	新	薬	3,997	4,182	(03.04)	2,967 (07.14)	3,633
フ	アル	H D	2,504	2,668	(09.16)	2,065 (04.07)	2,568
ト	ー	セ	617	726	(01.10)	561 (04.07)	631
京		進	427	450	(01.07)	285 (11.06)	288
コ		タ	1,633	1,649	(01.31)	1,151 (11.11)	1,213
カラ	バイ	オ	1,045	1,058	(02.13)	711 (04.07)	871
日電	硝	子	3,365	5,822	(11.28)	3,000 (04.09)	5,792
リッ	ツ	H D	1,675	2,124	(09.22)	1,601 (04.08)	1,885
メタル	ア	ー	3,025	5,120	(11.25)	2,460 (04.07)	5,080
京	都	F G	2,315	3,409	(11.28)	1,788 (04.07)	3,400
魁	力	屋	1,797	2,195	(06.12)	1,480 (04.07)	1,693
ワ	イズ	H D	73	102	(06.20)	60 (04.07)	79
日	東	精	621	750	(11.14)	512 (04.09)	699
K	T	C	2,700	2,800	(03.21)	2,362 (04.07)	2,460
サ	ン	コ	278	1,438	(11.18)	237 (01.17)	1,156
オ	ー	エ	1,242	1,944	(10.27)	1,050 (04.07)	1,880
T	O W	A	1,599	2,871	(11.11)	960 (04.07)	2,141
サ	ム	コ	3,195	4,435	(10.09)	1,950 (04.07)	3,855
フ	ジ	ッ	6,165	6,472	(03.26)	5,200 (04.07)	5,687
ニ	チ	イ	399	399	(01.06)	312 (04.07)	351
Y	U S	H I	663	704	(01.29)	550 (04.07)	682
湖	北	工	2,915	3,555	(10.29)	1,458 (04.07)	3,360
エ	ス	ユ	801	1,298	(09.10)	758 (04.07)	1,177
エ	ニ	エ	2,900	3,296	(08.25)	1,797 (10.31)	1,969
オ	ム	ン	5,290	5,336	(01.06)	3,503 (07.07)	3,999
シ	ラ	イ	1,121	1,154	(01.29)	939 (04.07)	1,096
G	S	ユ	595	688	(10.09)	475 (04.07)	678
エ	ス	ア	2,651	4,368	(11.08)	1,944 (04.07)	4,157
星	和	エ	2,041	3,230	(11.11)	1,835 (04.07)	3,105
京		電	531	847	(10.09)	462 (04.07)	790
堀	場	写	357	415	(08.08)	288 (11.26)	300
オ		製	9,156	14,850	(11.17)	7,858 (04.07)	14,455
ロ	ブ	G	1,755	2,555	(11.17)	1,350 (04.09)	2,457
村	ー	ム	1,490	2,529	(11.04)	1,069 (04.09)	2,095
三	セ	ラ	1,564	2,195	(10.27)	1,484 (04.09)	2,137
菱	田	製	2,566	3,544	(11.04)	1,826 (05.01)	3,213
T	コ	ン	1,103	1,649	(11.28)	978 (04.07)	1,649
た	ジ	ス	1,970	2,234	(03.19)	1,521 (11.19)	1,540
島	S .	I	920	950	(01.10)	670 (04.07)	801
N	け	び	2,030	2,178	(10.24)	1,517 (04.07)	2,105
野		し	4,473	4,607	(01.30)	3,229 (07.22)	4,459
任	ク	リ	9,540	15,520	(10.07)	7,825 (04.07)	12,855
松	I S	H	1,631	1,689	(01.07)	1,061 (04.11)	1,197
ム	崎	A	152	240	(08.27)	141 (04.07)	193
平	天	紙	9,290	14,795	(08.18)	8,888 (01.08)	13,280
滋	風	堂	2,219	2,320	(02.18)	1,790 (04.07)	1,872
ア	ン	バ	910	1,922	(08.27)	828 (04.07)	1,240
京	和	ツ	2,311	3,125	(08.12)	2,241 (01.10)	2,990
S	賀	銀	3,910	6,940	(11.28)	3,830 (01.14)	6,800
中	イ	ル	335	518	(11.28)	288 (04.07)	514
王	G	H	6,620	7,790	(11.17)	5,600 (04.07)	7,650
京	央	D	1,513.5	1,764	(08.08)	1,385 (05.23)	1,560.5
王	都	倉	1,522	1,578	(03.24)	1,190 (04.07)	1,378
		将	659	750	(02.12)	596 (04.07)	633
			3,070	3,975	(08.13)	2,861 (01.31)	3,240

## 京滋企業の年間予想配当利回りランキング（未定を除く。25年11月末現在。株価は25年11月終値。単位：％、円）

社名	コード	利回り	配当額	株価	社名	コード	利回り	配当額	株価
シライ電(3)	6658	5.16	35.0	678	YUSHIN(3)	6482	2.93	20.0	682
エスケーエレ(9)	6677	4.90	152.0	3,105	不二電(1)	6654	2.92	32.0	1,096
ファルコHD(3)	4671	4.87	125.0	2,568	日東精(12)	5957	2.86	20.0	699
長栄(3)	2993	4.48	100.0	2,230	ジェイ・エス・ビー(10)	3480	2.83	105.0	3,710
And Do(6)	3457	4.41	46.0	1,042	松風(3)	7979	2.83	53.0	1,872
エスユーエス(9)	6554	4.25	50.0	1,177	中央倉(3)	9319	2.76	38.0	1,378
NISSHA(12)	7915	4.18	50.0	1,197	オムロン(3)	6645	2.60	104.0	3,999
ムーンバット(3)	8115	4.03	50.0	1,240	日電硝子(12)	5214	2.50	145.0	5,792
トーセ(8)	4728	3.96	25.0	631	ローム(3)	6963	2.39	50.0	2,095
野崎紙(3)	7919	3.89	7.5	193	京都FG(3)	5844	2.35	80.0	3,400
エリツHD(9)	5533	3.71	70.0	1,885	京セラ(3)	6971	2.34	50.0	2,137
三洋化(3)	4471	3.61	170.0	4,705	アイフル(3)	8515	2.33	12.0	514
KTC(3)	5966	3.46	85.0	2,460	星和電(12)	6748	2.28	18.0	790
日新薬(3)	4516	3.41	124.0	3,633	平和堂(2)	8276	2.21	66.0	2,990
SGHD(3)	9143	3.40	53.0	1,560.5	ニチコン(3)	6996	2.18	36.0	1,649
たけびし(3)	7510	3.23	68.0	2,105	スクリーン(3)	7735	2.18	280.0	12,855
ファーマF(7)	2929	3.18	25.0	785	オーケーエム(3)	6229	2.13	40.0	1,880
クラウドピアHD(8)	3607	3.18	10.0	314	宝HLD(3)	2531	2.07	31.0	1,501
フジックス(3)	3600	3.12	50.0	1,603	アテクト(3)	4241	2.06	10.0	485
メタルアート(3)	5644	2.95	150.0	5,080	オプテックスG(12)	6914	2.04	50.0	2,457

(※)カッコ内数字は本決算期末・月。配当予定額が発表されていない場合は前年同期での実施額を使用。

## 当社の概要

商号等	西村証券株式会社 金融商品取引業者 近畿財務局長（金商）第26号
本店所在地	〒600-8007 京都市下京区四条通高倉西入立売西町65番地
加入協会	日本証券業協会
指定紛争解決機関	特定非営利活動法人 証券・金融商品あっせん相談センター
資本金	5億円
主な事業	金融商品取引業
設立年月日	昭和15年11月1日
連絡先	075-221-3346 又はお取引のある支店にご連絡ください。

発行所  
編纂人  
京都市下京区四条通高倉西入立売西町六五  
大西西村証券株式会社  
畑村  
武永  
彦良社